

---

# OMNIBUS

---

1000 haastateltavaa 2 kertaa kuukaudessa

---

taloustutkimus oy

SUOMALAISTEN TEATTERISSA  
KÄYNTI

Huhtikuu 2004

Suomen Teatteriliitto

Jari Pajunen / Helena Fagerlund  
19.5.2004

# TEATTERISSA, OPPERASSA TAI BALETISSA KÄYNNIT VIIMEISTEN 12 KUUKAUDEN AIKANA

Kaikki vastaajat, 1995 n = 956, 1998 n = 1013, 2001 n = 994, 2004 n=984

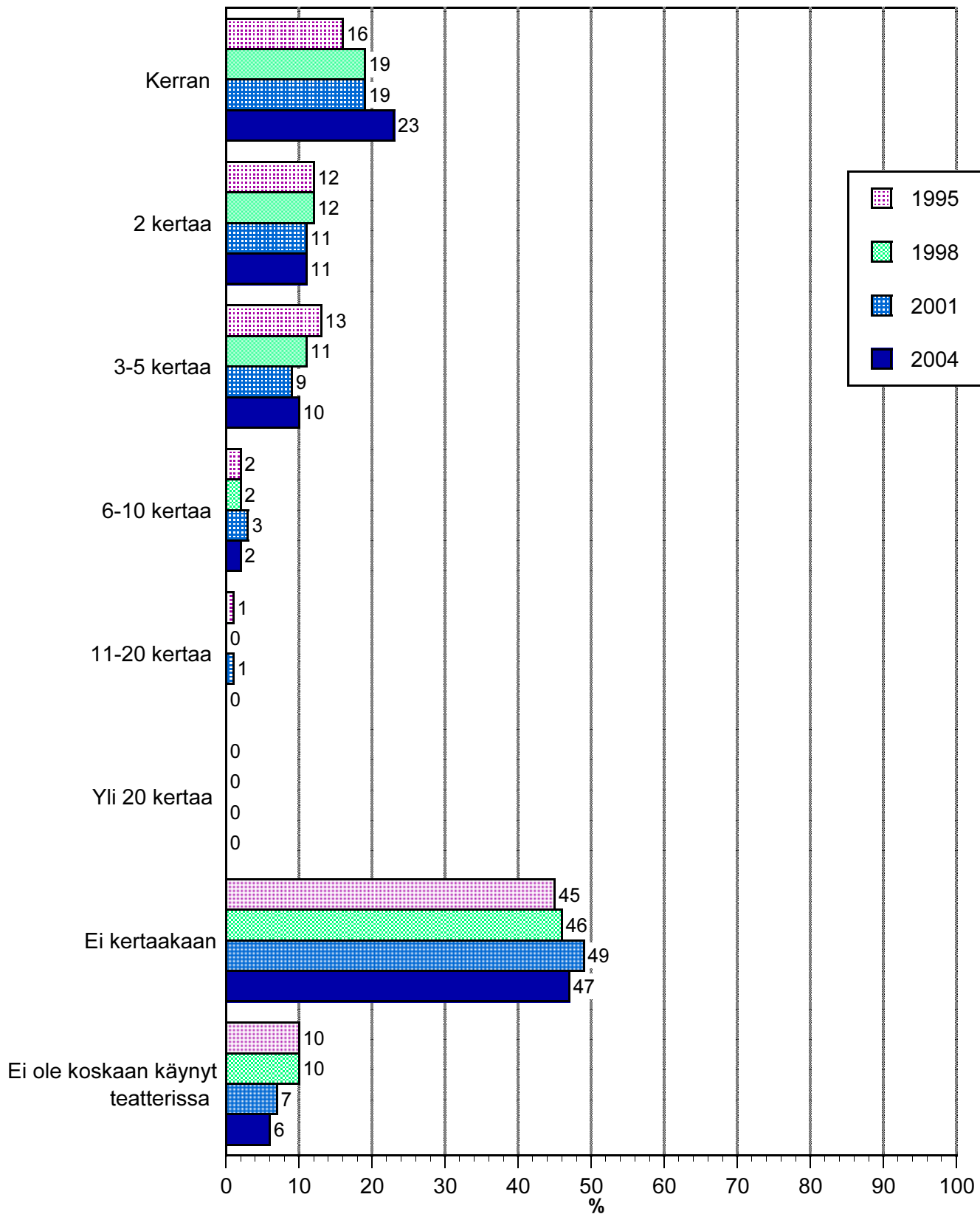

**taloustutkimus oy**

Omnibus huhtikuu 2004  
Alkuperätunniste 9709/HF/ca/aa  
Kopiointi kielletty

Suomen Teatteriliitto  
Suomalaisten teatterissa käynti

# TEATTERISSA, OOPPERASSA TAI BALETISSA KÄYNNIT VUODEN AIKANA

n = kaikki vastaajat

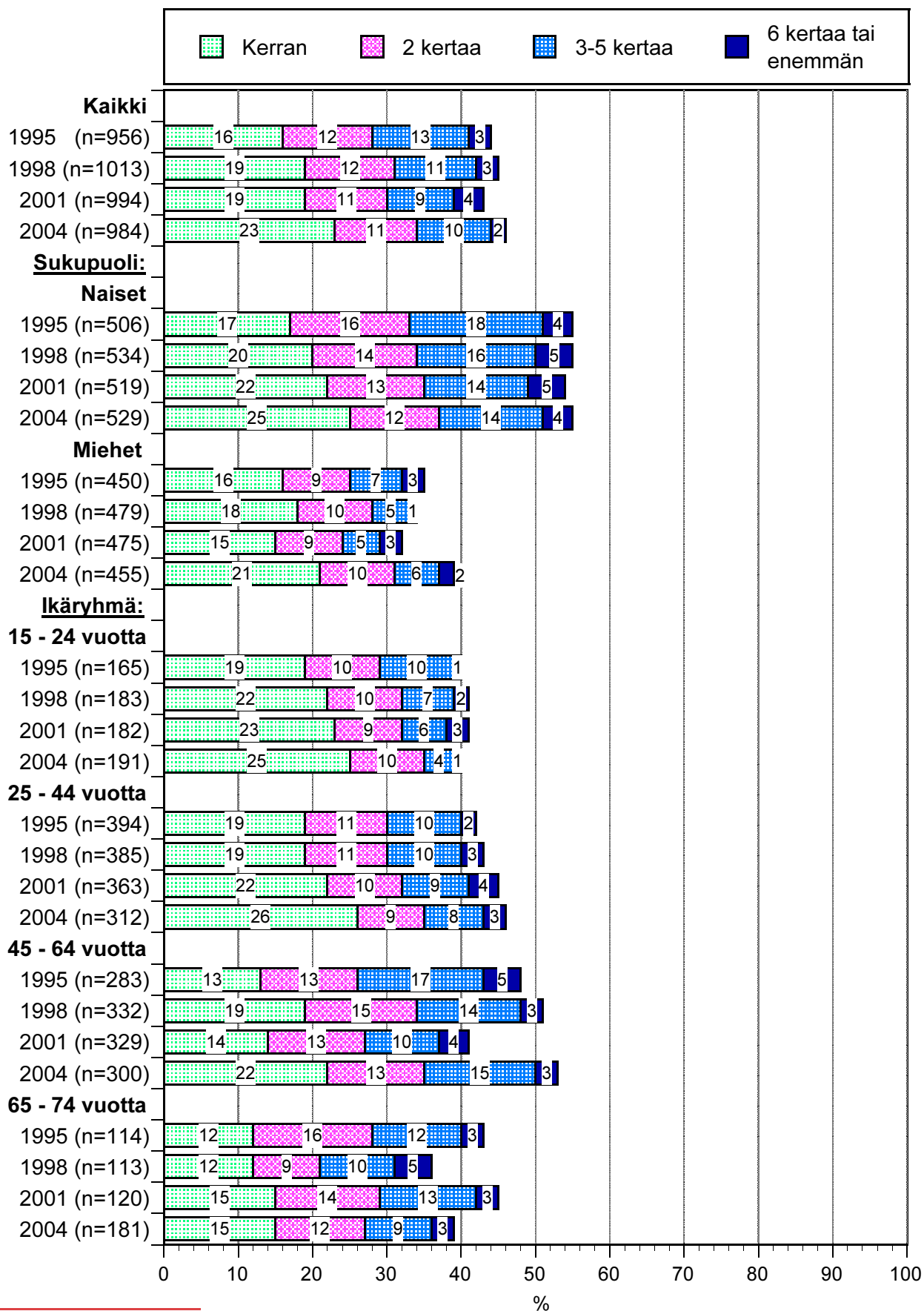

**taloustutkimus oy**

Omnibus huhtikuu 2004  
Alkuperätunniste 9709/HF/ca/aa  
Kopiointi kielletty

Suomen Teatteriliitto  
Suomalaisten teatterissa käynti

# TEATTERISSA, OOPPERASSA TAI BALETISSA KÄYNNIT

n = kaikki vastaajat

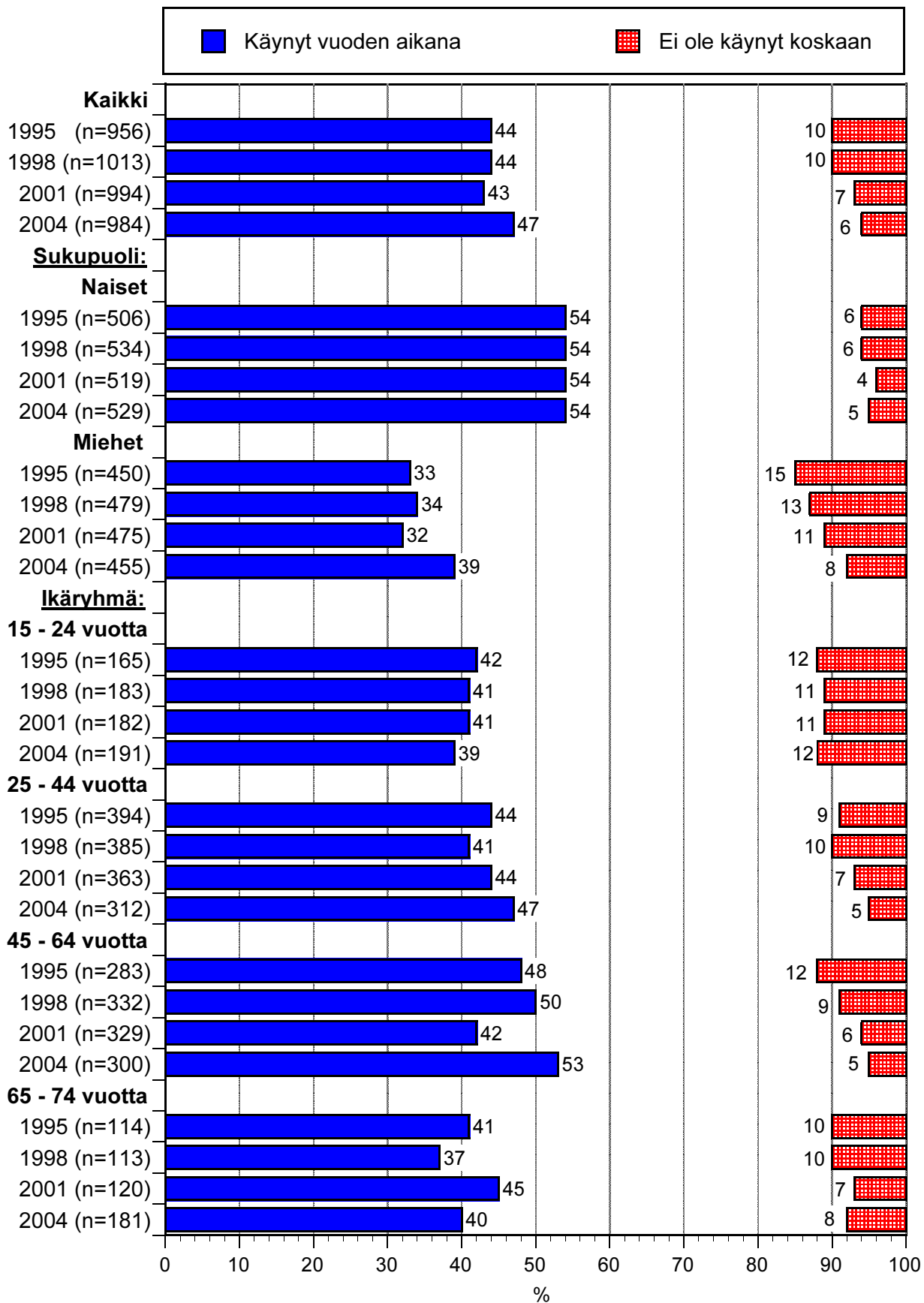

**taloustutkimus oy**

Omnibus huhtikuu 2004  
Alkuperätunniste 9709/HF/ca/aa  
Kopiointi kielletty

Suomen Teatteriliitto  
Suomalaisten teatterissa käynti

# TEATTERISSA, OOPPERASSA TAI BALETISSA KÄYNNIT VUODEN AIKANA

n = kaikki vastaajat

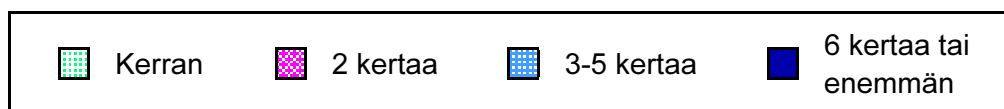

## Elämäntilanne:

### Yksinäistalous

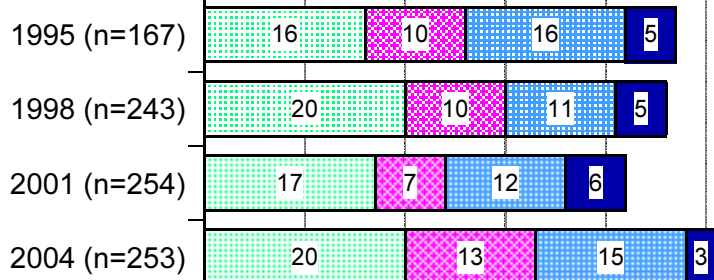

### Pari, ei lapsia

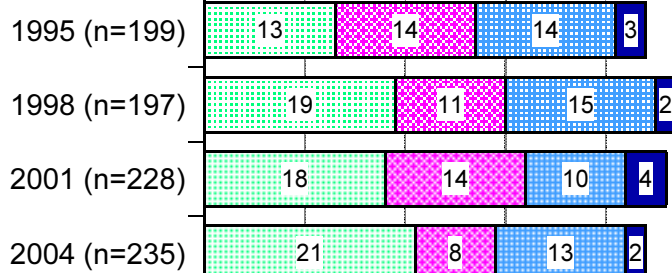

### Muu aikuistalous

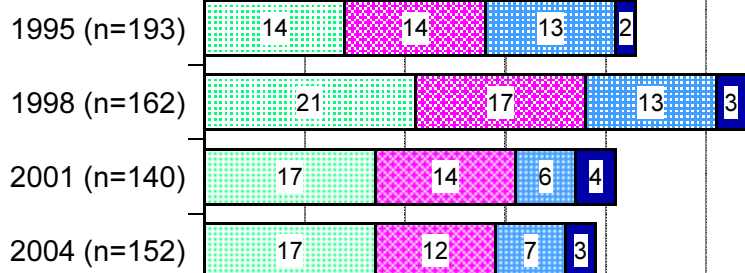

### Lapsitalous

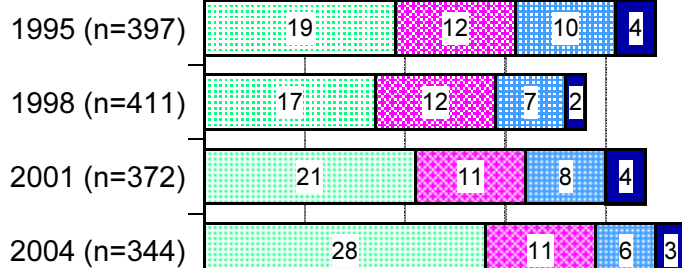

0 10 20 30 40 50 60 70 80 90 100 %

**taloustutkimus oy**

# TEATTERISSA, OOPPERASSA TAI BALETISSA KÄYNNIT

n = kaikki vastaajat

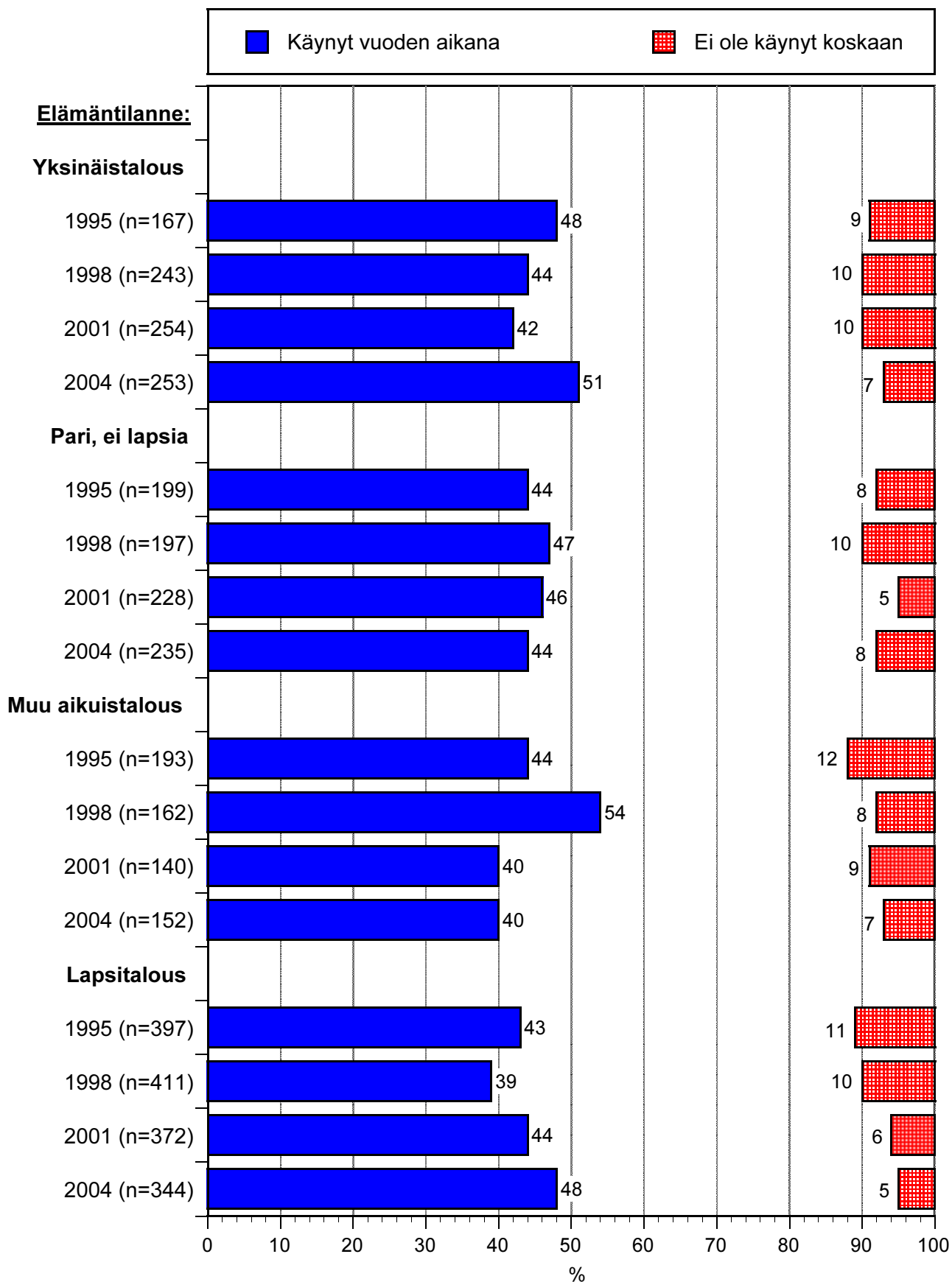

**taloustutkimus oy**

Omnibus huhtikuu 2004  
 Alkuperätunniste 9709/HF/ca/aa  
 Kopiointi kielletty

Suomen Teatteriliitto  
 Suomalaisen teatterissa käynti

# TEATTERISSA, OPPERASSA TAI BALETISSA KÄYNNIT VUODEN AIKANA

n = kaikki vastaajat

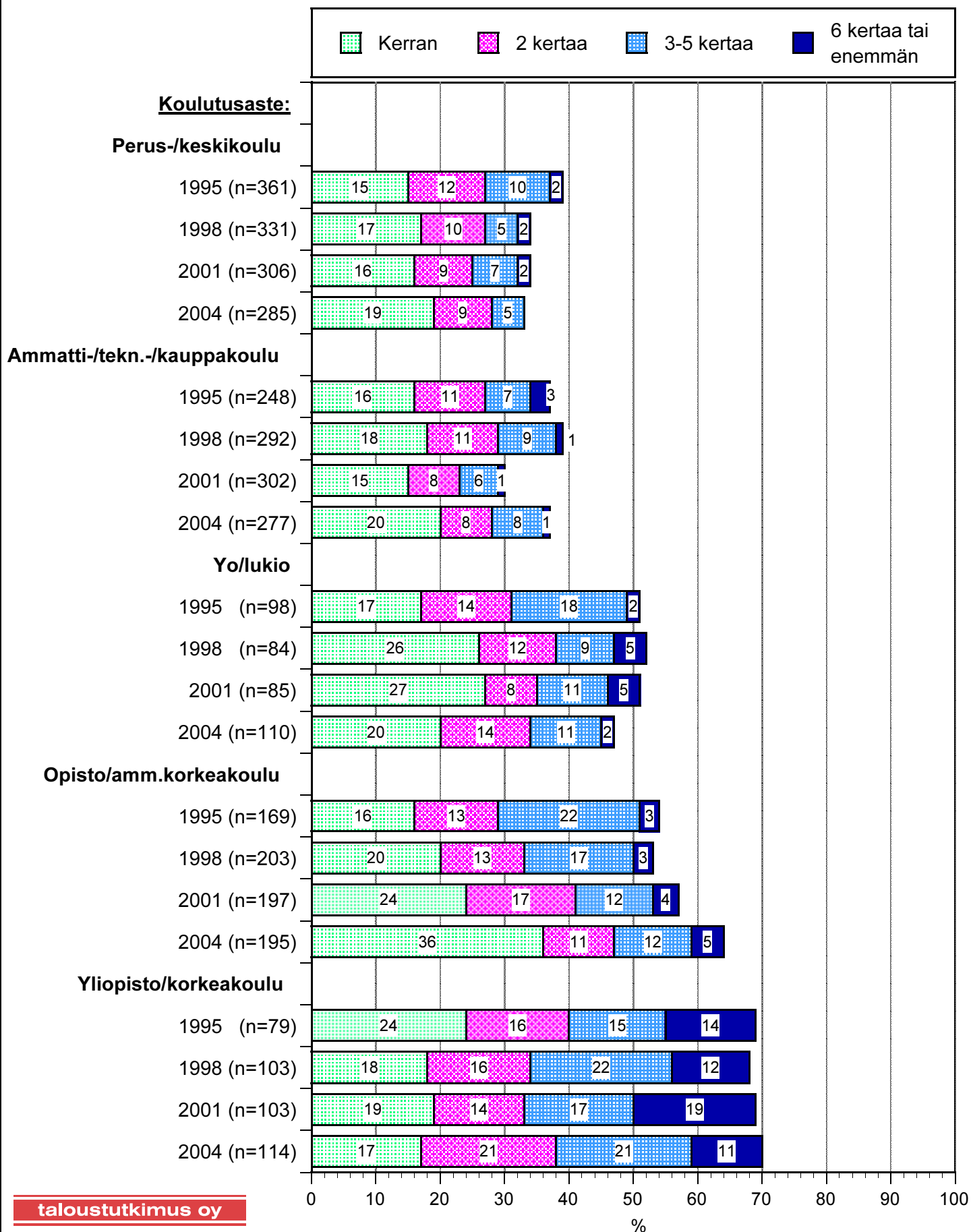

**taloustutkimus oy**

Omnibus huhtikuu 2004  
Alkuperätunniste 9709/HF/ca/aa  
Kopiointi kielletty

Suomen Teatteriliitto  
Suomalaisten teatterissa käynti

# TEATTERISSA, OOPPERASSA TAI BALETISSA KÄYNNIT

n = kaikki vastaajat

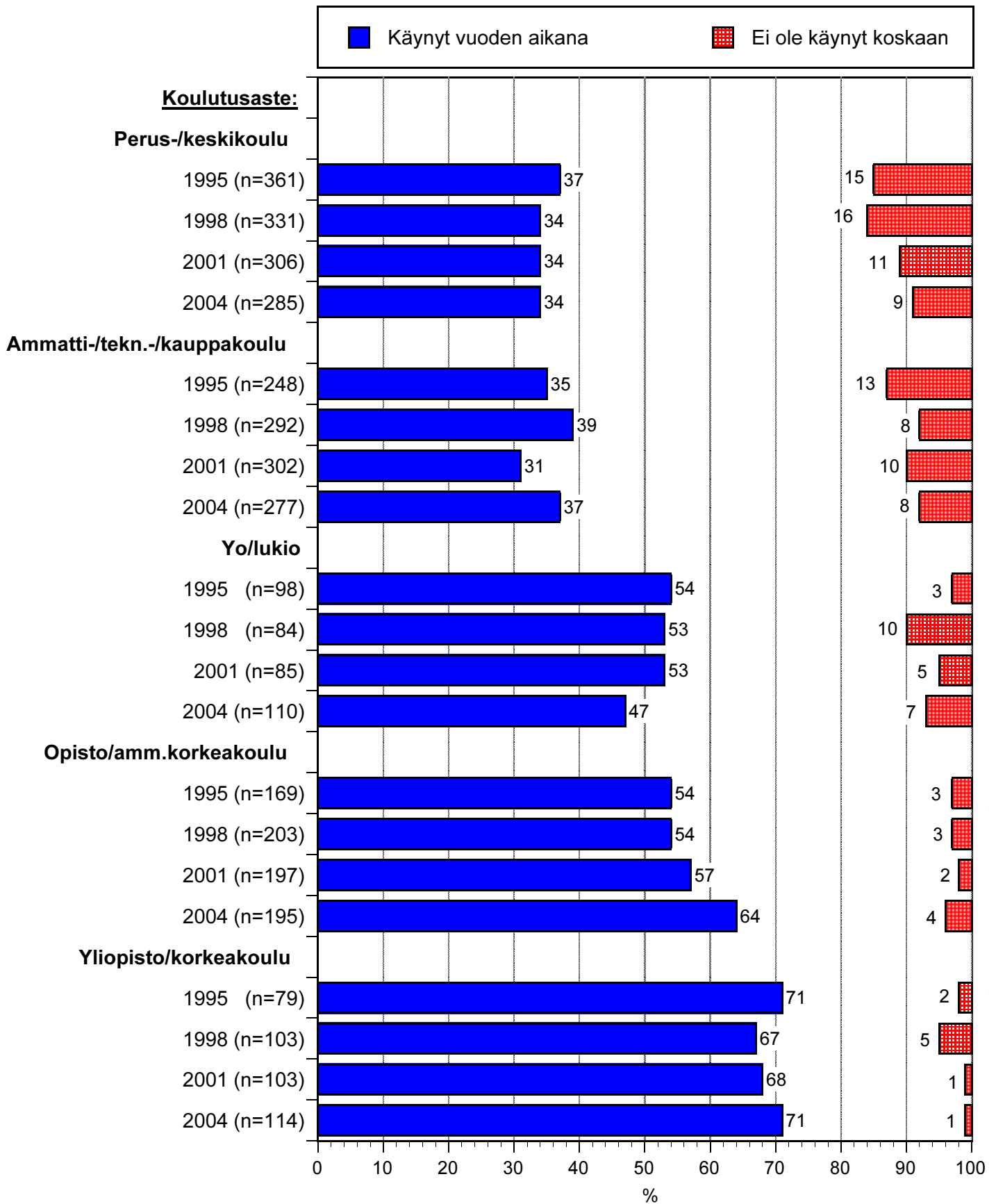

**taloustutkimus oy**

Omnibus huhtikuu 2004  
Alkuperätunniste 9709/HF/ca/aa  
Kopiointi kielletty

Suomen Teatteriliitto  
Suomalaisten teatterissa käynti

# TEATTERISSA, OOPPERASSA TAI BALETISSA KÄYNNIT VUODEN AIKANA

n = kaikki vastaajat

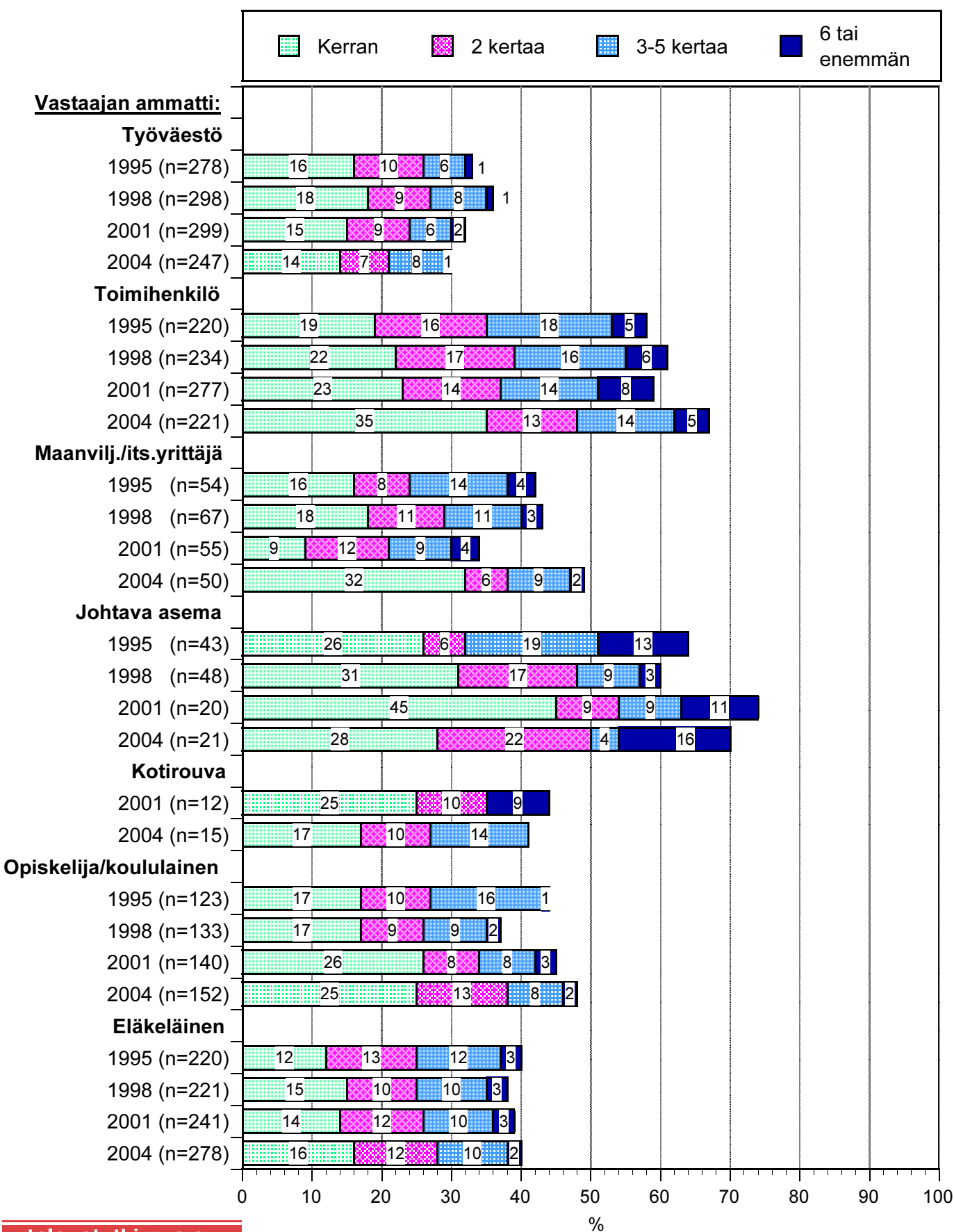

**taloustutkimus oy**

Omnibus huhtikuu 2004  
Alkuperätunniste 9709/HF/ca/aa  
Kopiointi kielletty

Suomen Teatteriliitto  
Suomalaisten teatterissa käynti

# TEATTERISSA, OOPPERASSA TAI BALETISSA KÄYNNIT

n = kaikki vastaajat

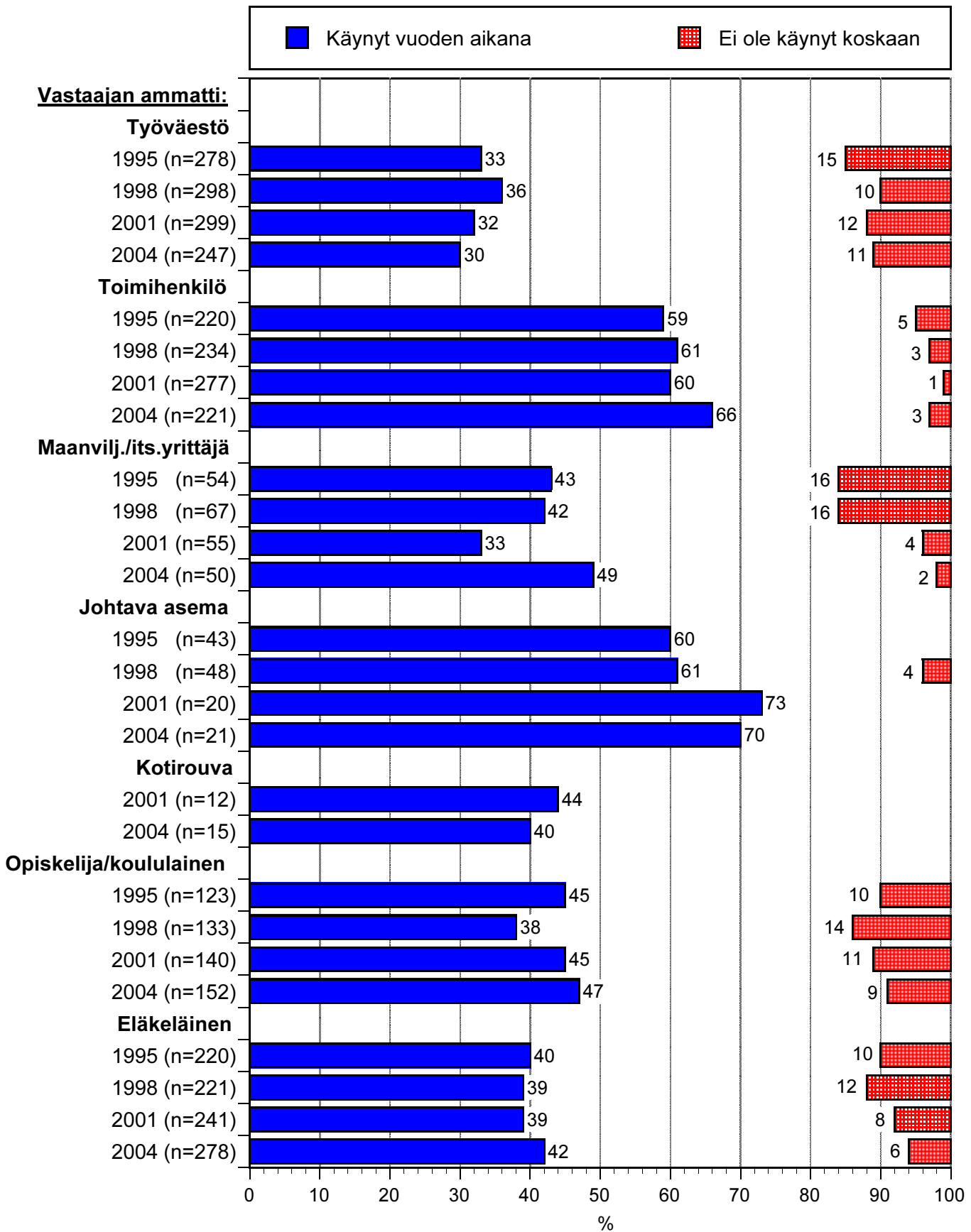

**taloustutkimus oy**

# TEATTERISSA, OOPPERASSA TAI BALETISSA KÄYNNIT VUODEN AIKANA

n = kaikki vastaajat

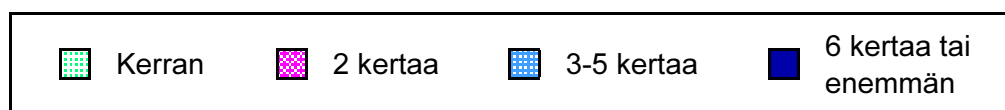

## Paikkakunta:

### **Kaupunki**

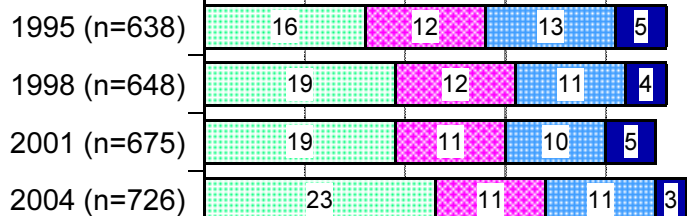

### **Muu kunta**

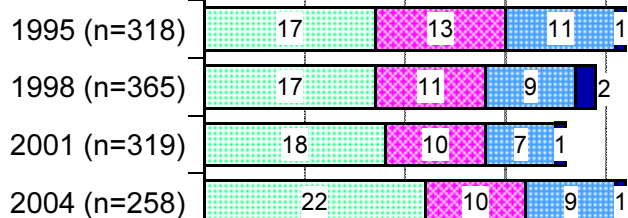

## Alue/vanha läänijako:

### **Etelä-Suomi**

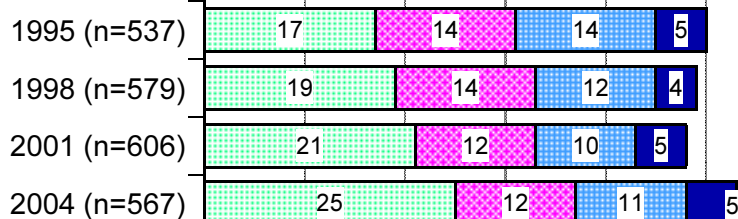

### **Keski-Suomi**

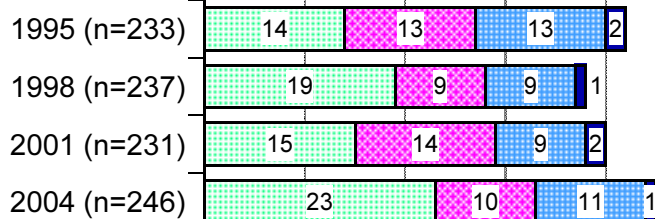

### **Pohjois-Suomi**

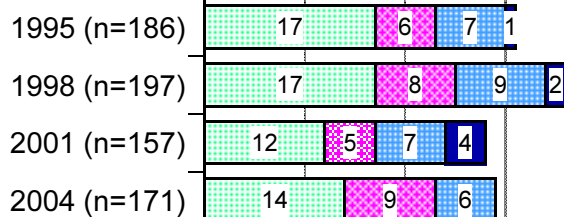

0 10 20 30 40 50 60 70 80 90 100 %

**taloustutkimus oy**

# TEATTERISSA, OOPPERASSA TAI BALETISSA KÄYNNIT

n = kaikki vastaajat

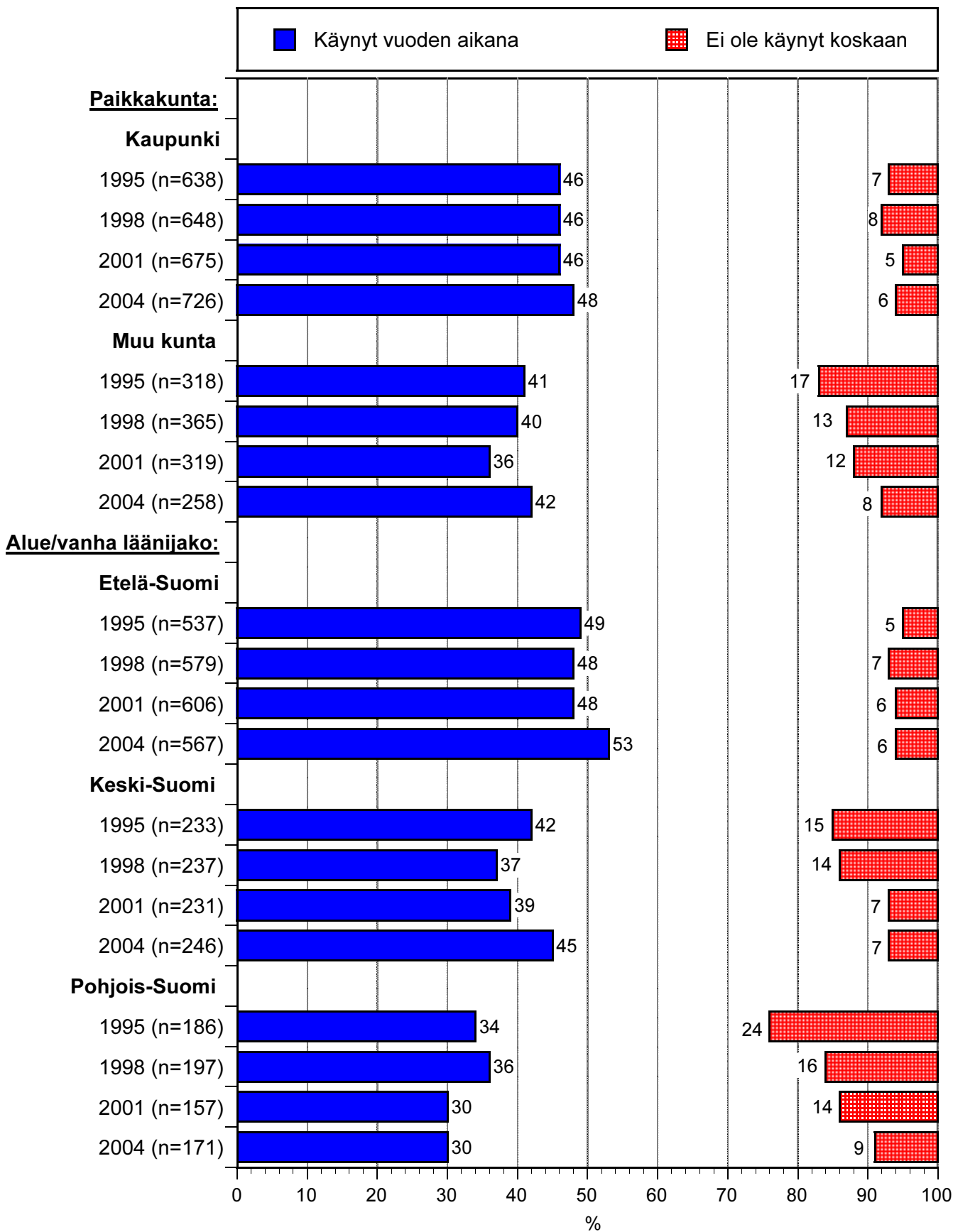

**taloustutkimus oy**

# SYYT, MIKSI EI OLE KÄYNYT TEATTERISSA

Ei ole käynyt kertaakaan/koskaan teatterissa, 1998 n = 568, 2001 n = 566, 2004 n=524

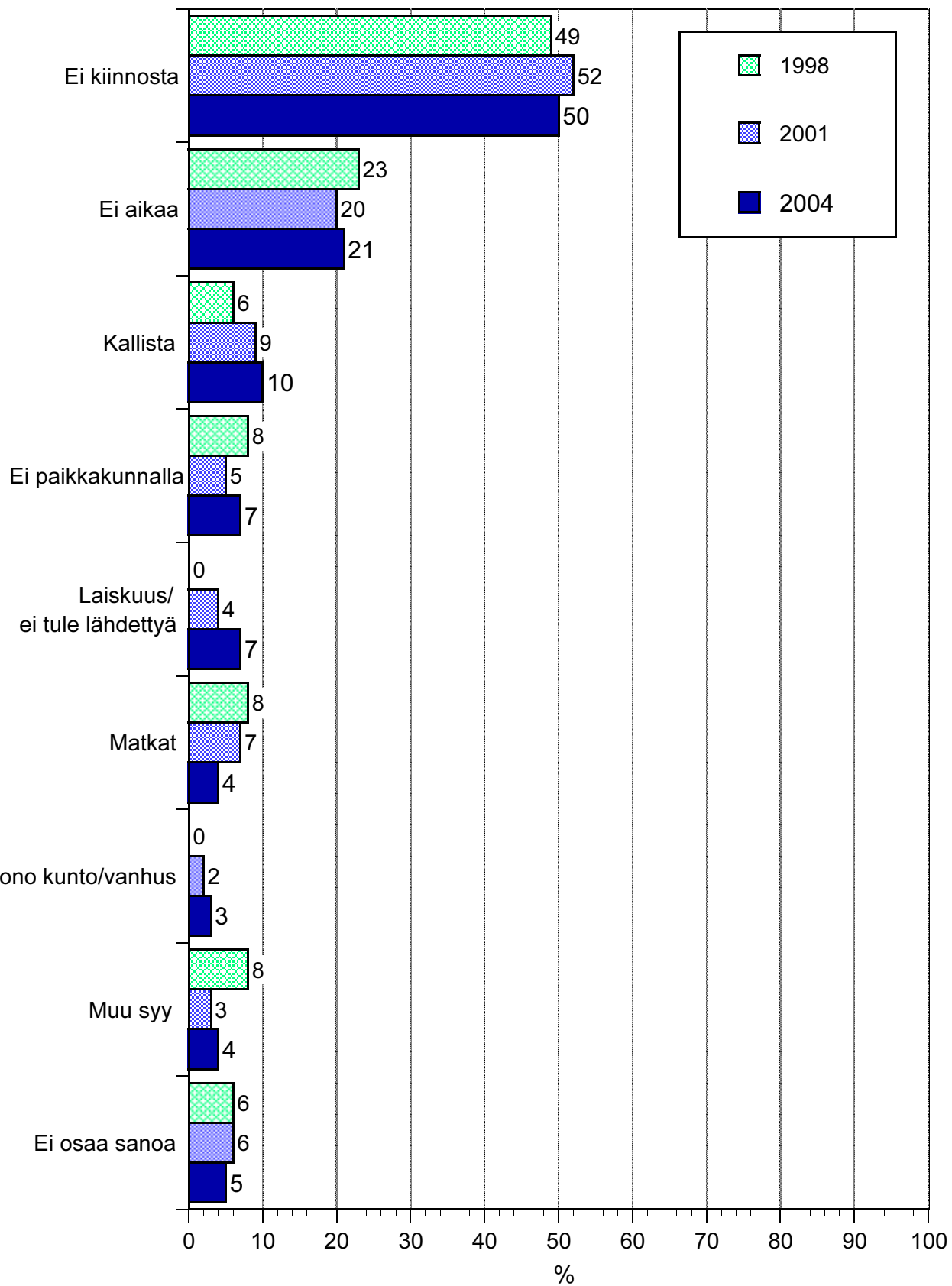

**taloustutkimus oy**

Omnibus huhtikuu 2004  
Alkuperätunniste 9709/HF/ca/aa  
Kopiointi kielletty

Suomen Teatteriliitto  
Suomalaisten teatterissa käynti

# ARVIOIDUT TEATTERISSA KÄYNNIT SEURAAVIEN 12 KUUKAUDEN AIKANA

Teatterissa kävijät, 1995 n = 423, 1998 n = 445, 2001 n = 428, 2004 n=460

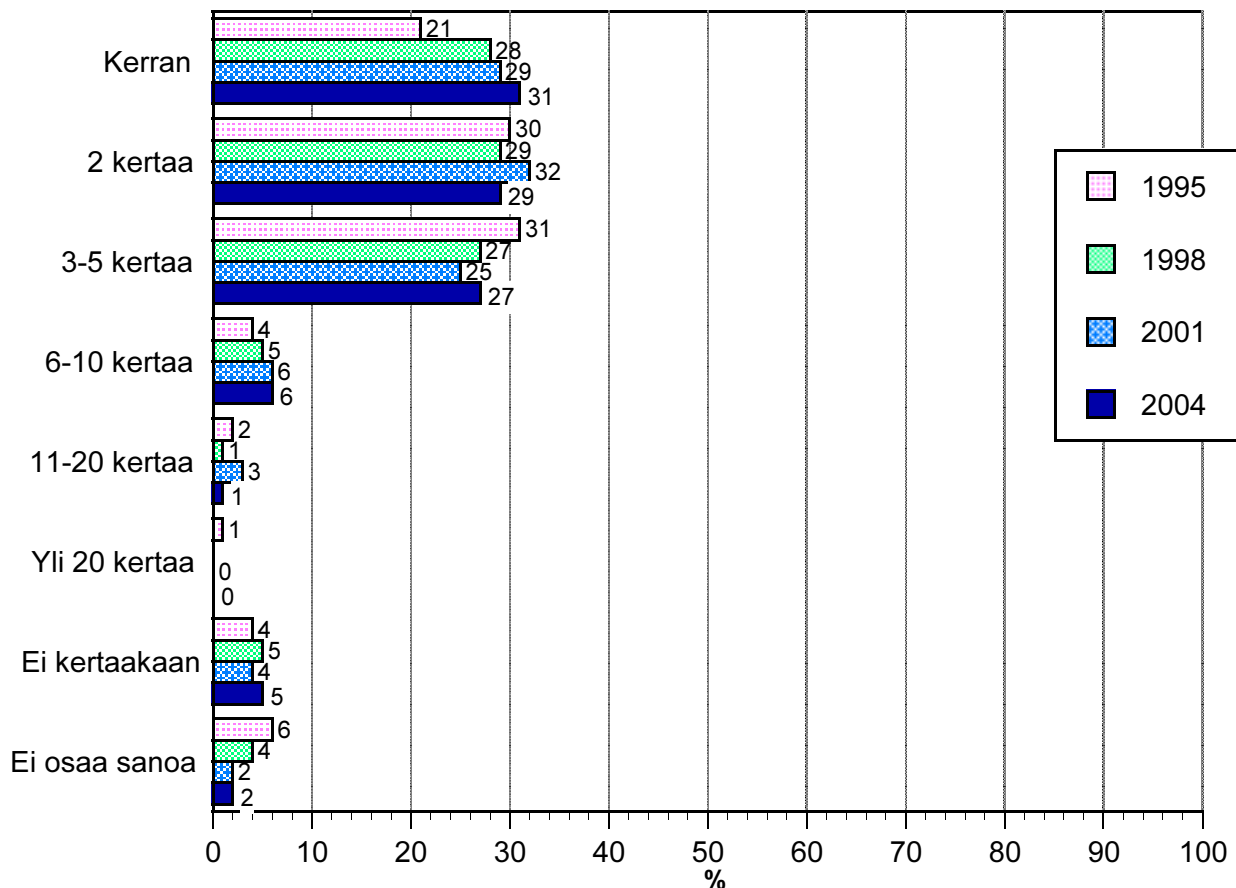

Ei-kävijät, 1995 n = 533, 1998 n = 568, 2001 n = 566, 2004 n=524

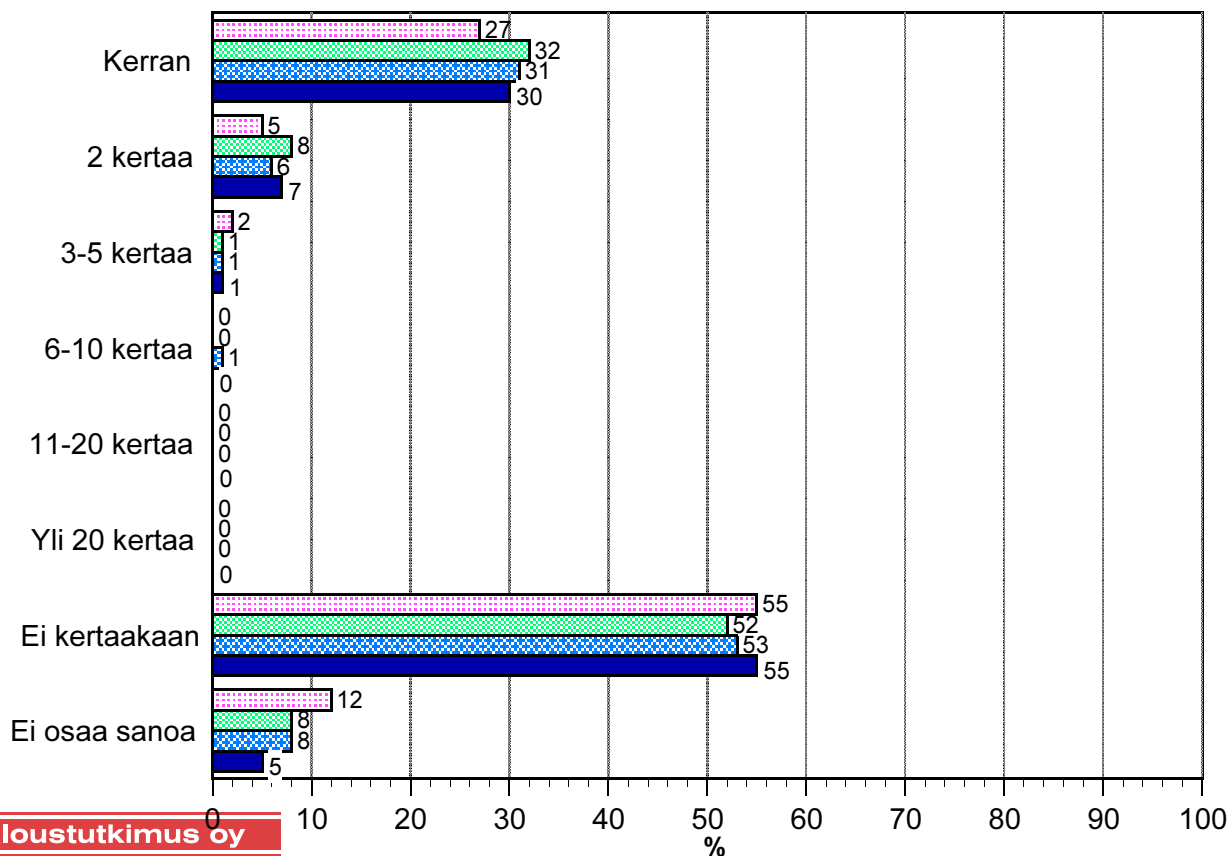

**taloustutkimus oy**

# TIEDONSAANTI TEATTEREISTA JA NÄYTELMISTÄ

Käynyt teatterissa 12 kk:n aikana, 1995 n = 423, 1998 n = 445, 2001 n = 428, 2004 n=460

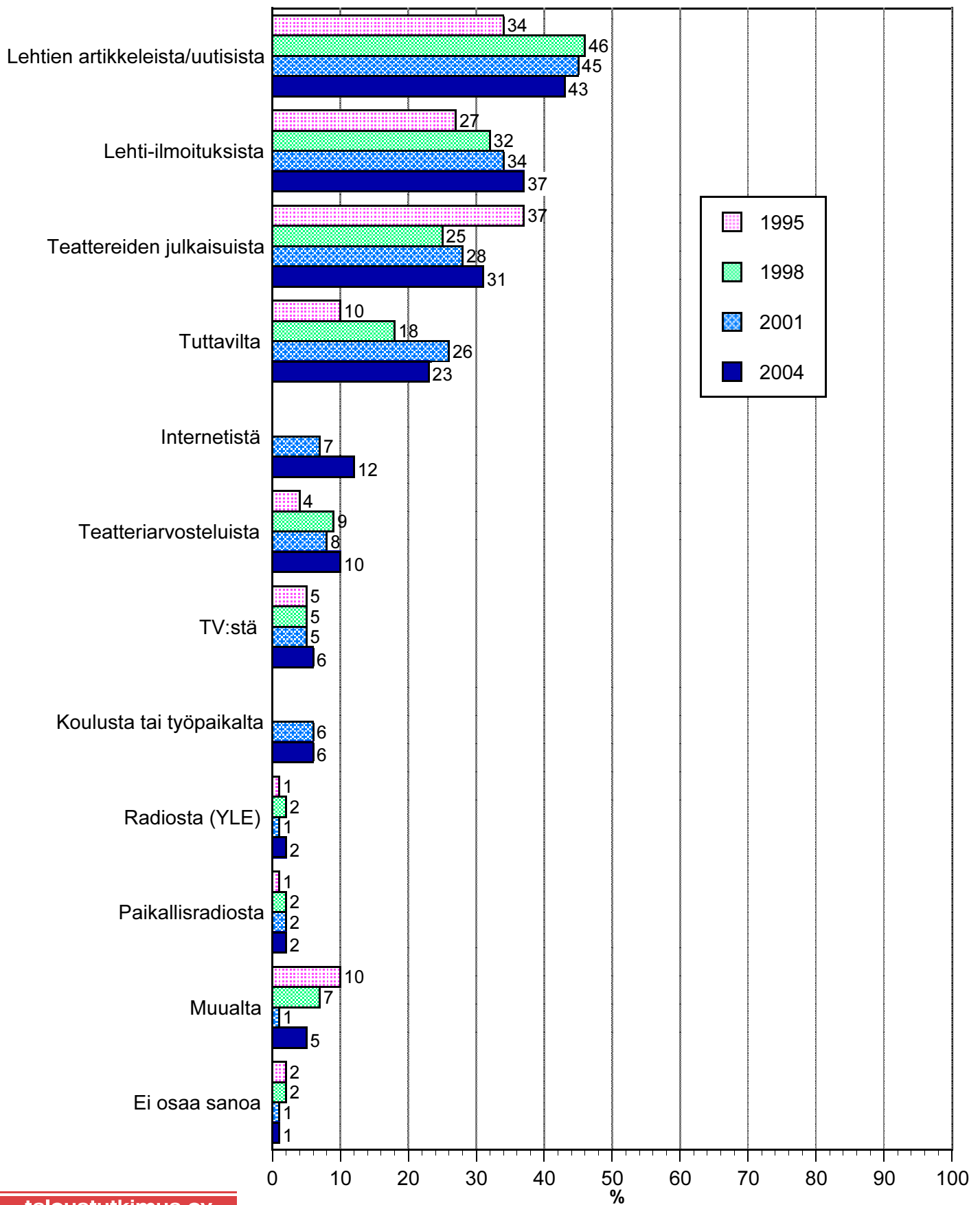

**taloustutkimus oy**

Omnibus huhtikuu 2004  
Alkuperätunniste 9709/HF/ca/aa  
Kopiointi kielletty

Suomen Teatteriliitto  
Suomalaisten teatterissa käynti

# KIINNOSTAVIMMAT TEATTERIESITYSTYYPIT

Käynyt teatterissa 12 kk:n aikana, 1995 n = 423, 1998 n = 445, 2001 n = 428, 2004 n=460

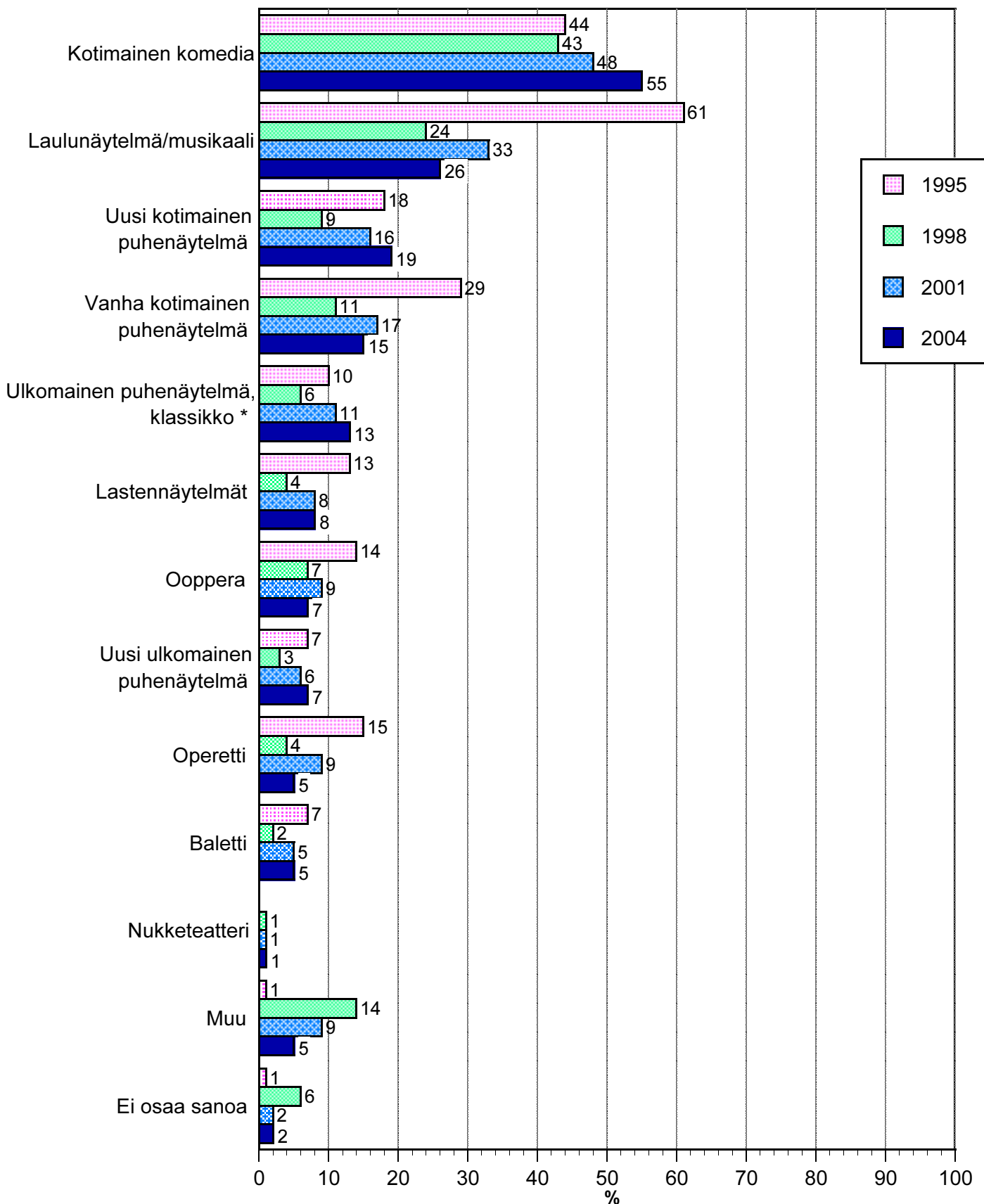

\*) 1995 Vanha ulkomainen näytelmä  
**taloustutkimus oy**

# TEATTERIKAPPALEEN VALINTAAN ENITEN VAIKUTTAVAT TEKIJÄT

Käynyt teatterissa 12 kk:n aikana, 1995 n = 423, 1998 n = 445, 2001 n = 428, 2004 n=460

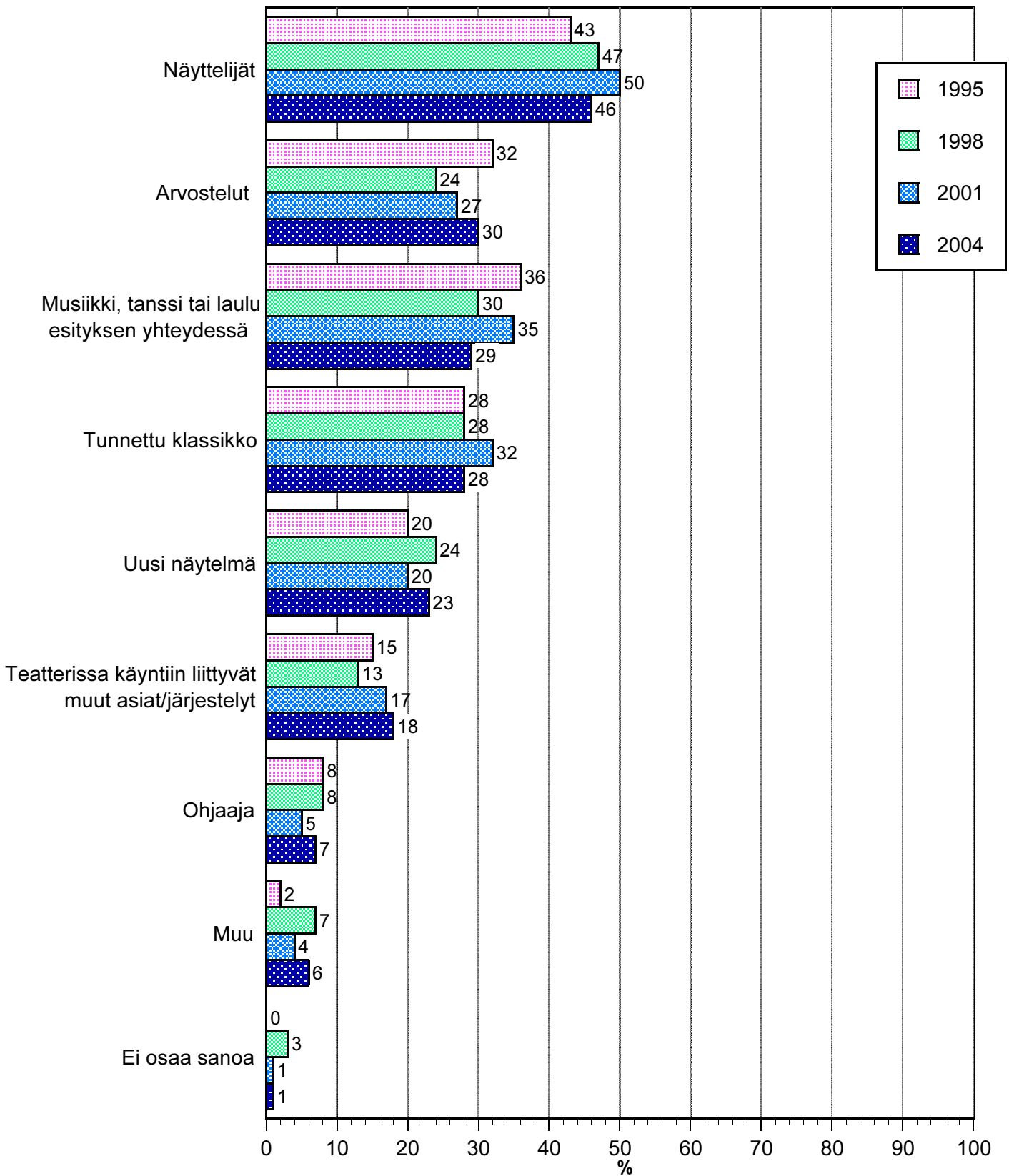

# MIKÄ SAISI LISÄÄMÄÄN TEATTERISSA KÄYNTJÄ

Käynyt teatterissa 12 kk:n aikana, 1995 n = 423, 1998 n = 445, 2001 n = 428, 2004 n=460

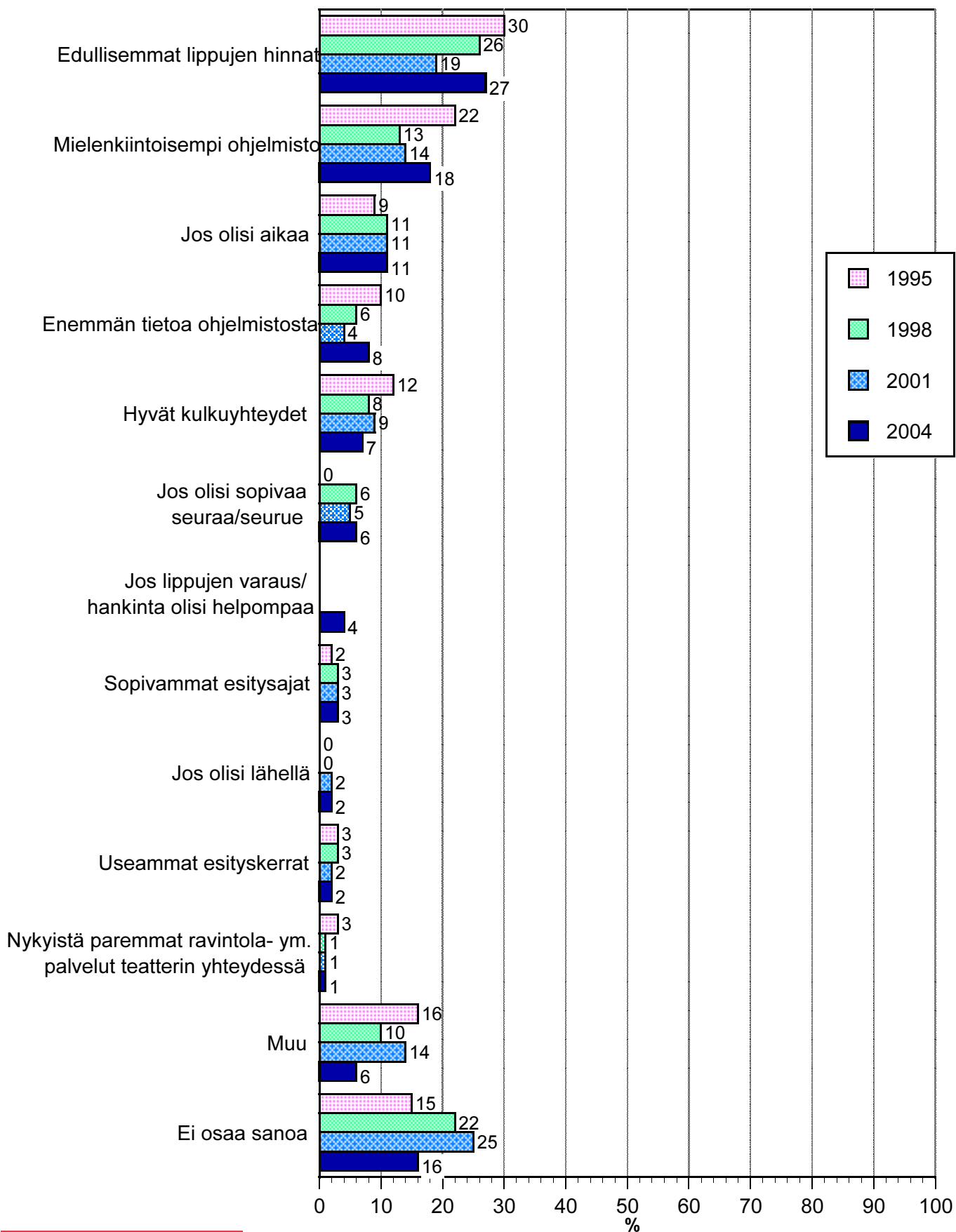

**taloustutkimus oy**

Omnibus huhtikuu 2004  
Alkuperätunniste 9709/HF/ca/aa  
Kopiointi kielletty

Suomen Teatteriliitto  
Suomalaisten teatterissa käynti

# MIKÄ/MITKÄ SEURAAVISTA VAIHTOEHDOISTA KILPAILEVAT ENITEN TEATTERISSA, OOPPERASSA TAI BALETISSA KÄYMISEN KANSSA

n = kaikki vastaajat

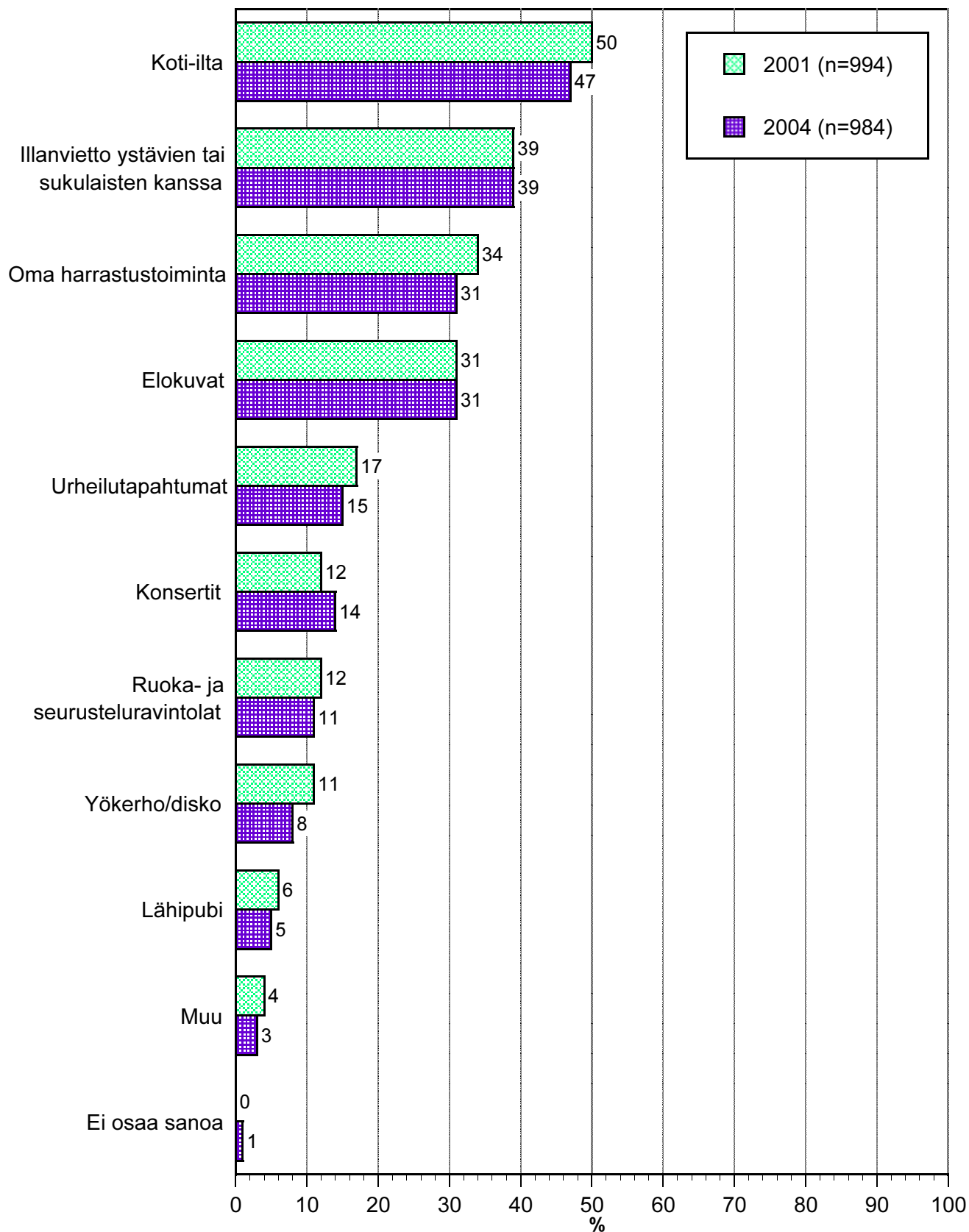

**taloustutkimus oy**

Omnibus huhtikuu 2004  
 Alkuperätunniste 9709/HF/ca/aa  
 Kopiointi kielletty

Suomen Teatteriliitto  
 Suomalaisen teatterin käynti

# MIKÄ/MITKÄ SEURAAVISTA VAIHTOEHDOISTA KILPAILEVAT ENITEN TEATTERISSA, OPPERASSA TAI BALETISSA KÄYMISEN KANSSA

n = kaikki vastaajat

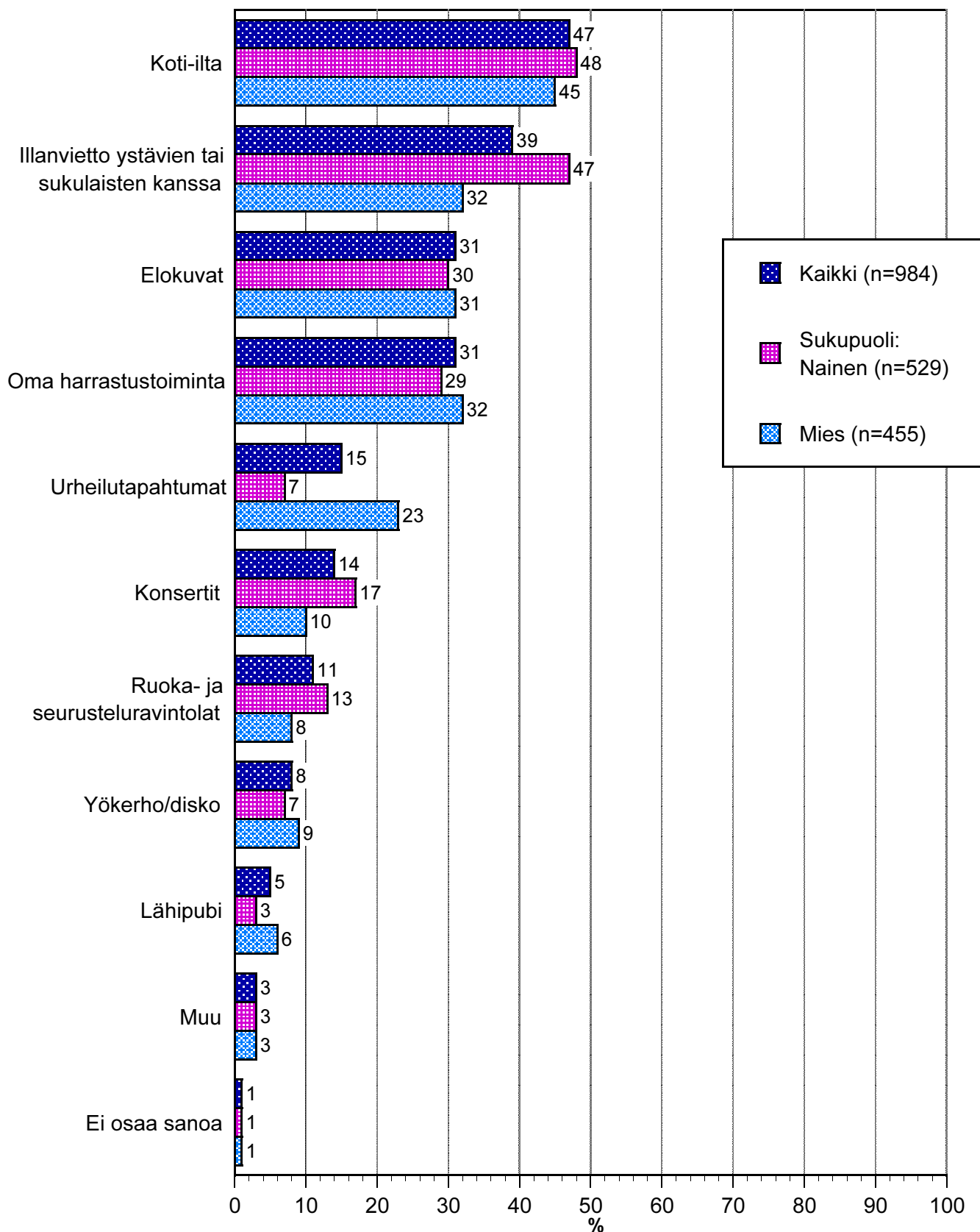

**taloustutkimus oy**

Omnibus huhtikuu 2004  
 Alkuperätunniste 9709/HF/ca/aa  
 Kopiointi kielletty

Suomen Teatteriliitto  
 Suomalaisen teatterin käynti

# MIKÄ/MITKÄ SEURAAVISTA VAIHTOEHDOISTA KILPAILEVAT ENITEN TEATTERISSA, OOPPERASSA TAI BALETISSA KÄYMISEN KANSSA

n = kaikki vastaajat

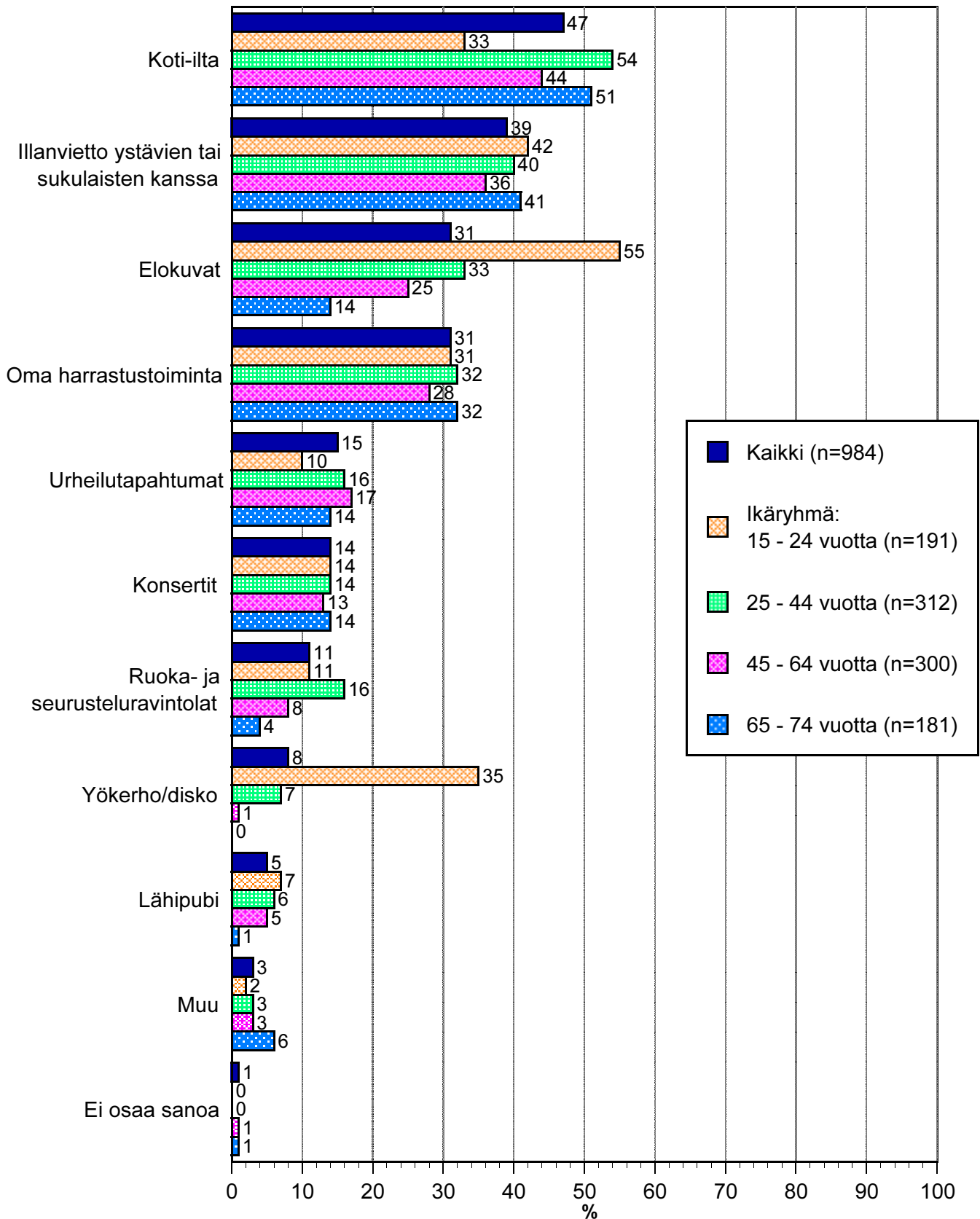

**taloustutkimus oy**

Omnibus huhtikuu 2004  
Alkuperätunniste 9709/HF/ca/aa  
Kopiointi kielletty

Suomen Teatteriiliitto  
Suomalaisten teatterissa käynti

# MIKÄ KOTI-ILLAN VIETOSSA ERITYISESTI KILPAILEE TEATTERISSA, OOPPERASSA TAI BALETISSA KÄYMISEN KANSSA

"Koti-illat kilpailevat teatterissa, oopperassa tai baletissa käymisen kanssa" -vastanneet (n=456)

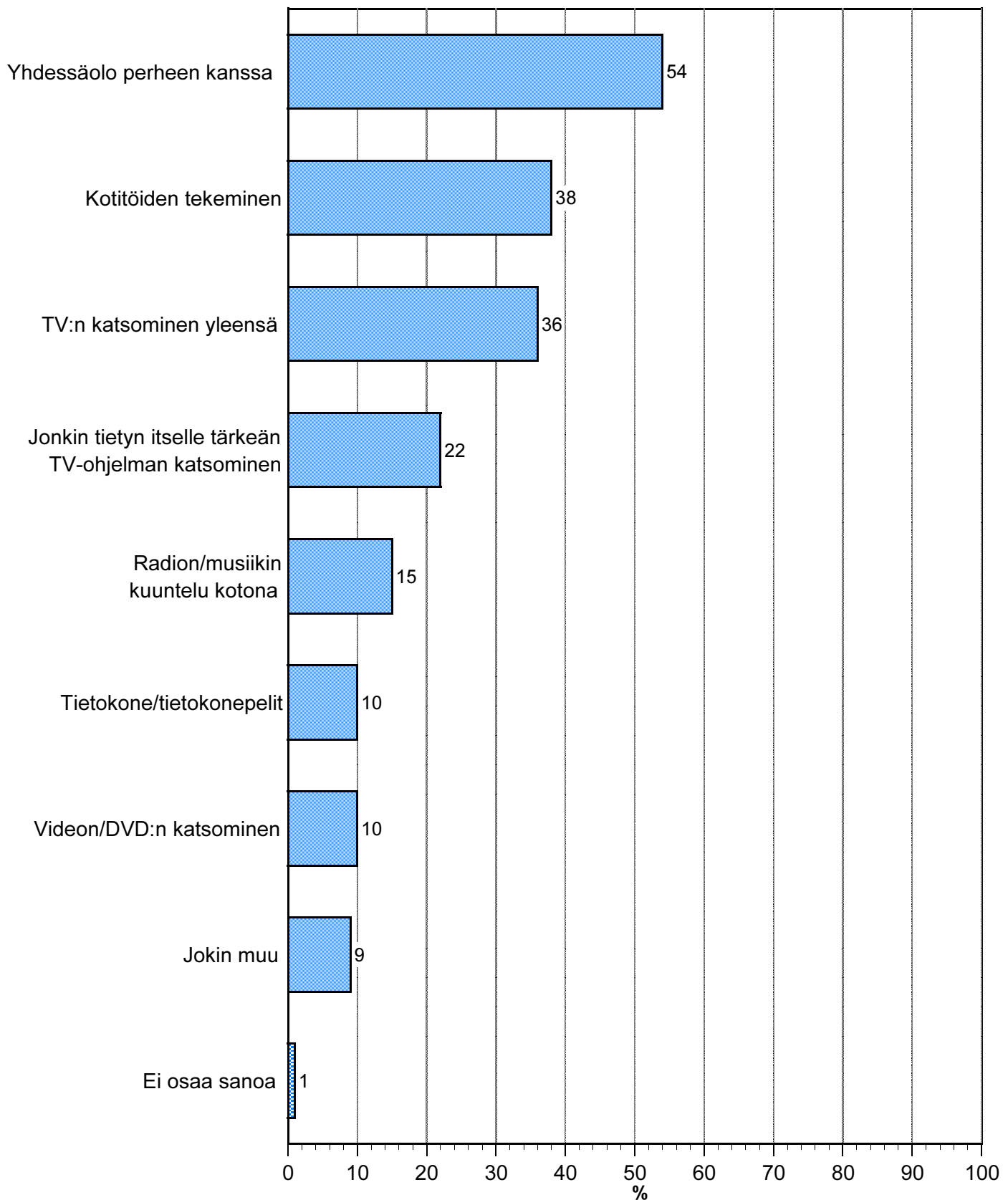

**taloustutkimus oy**

Omnibus huhtikuu 2004  
Alkuperätunniste 9709/HF/ca/aa  
Kopiointi kielletty

Suomen Teatteriliitto  
Suomalaisten teatterissa käynti

# YHTEISKUNNAN TUKI JA LIPPUJEN HINNAT

Kaikki vastaajat, 1995 n = 956, 1998 n = 1013, 2001 n = 994, 2004 n=984

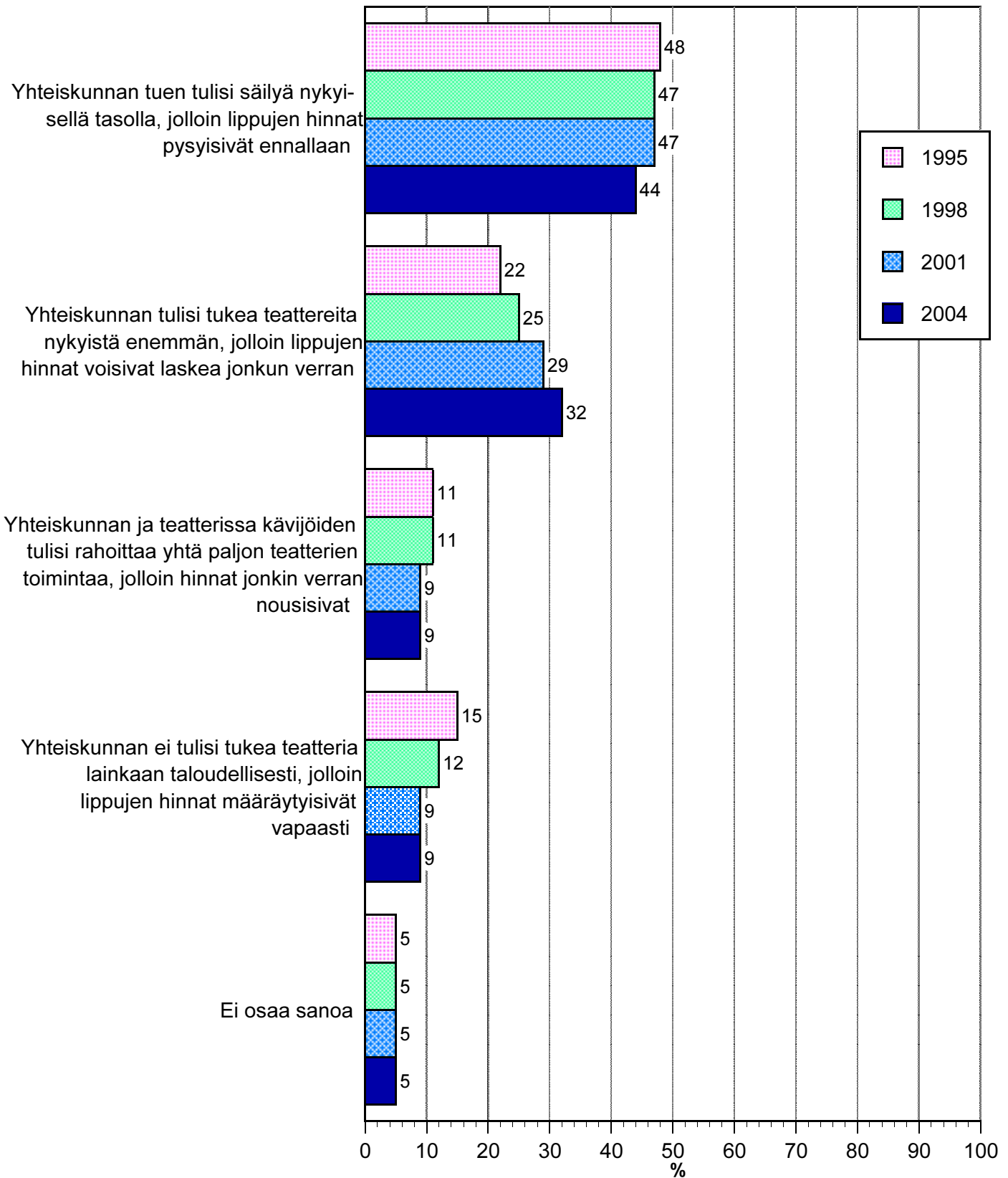

# KOHTUULLINEN TEATTERIESITYKSEN LIPUN HINTA

n = kaikki vastaajat

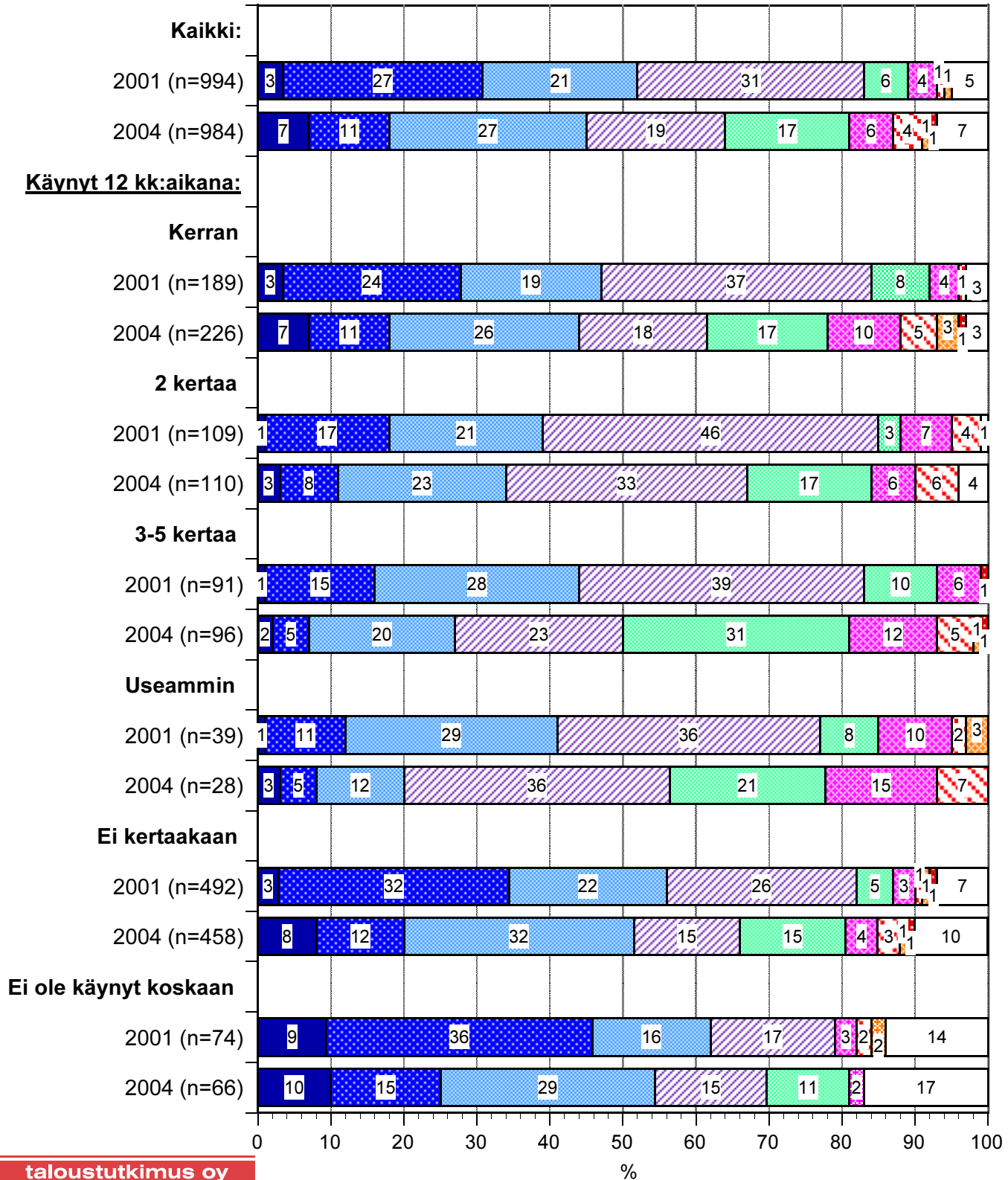

**taloustutkimus oy**

%

# YLEISARVOSANA SUOMALAISEN TEATTERIN TASOSTA

n = kaikki vastaajat

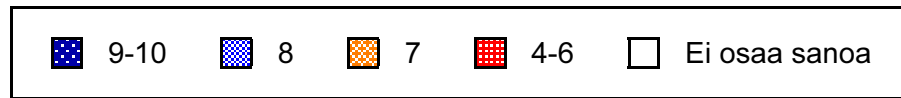

Ka.  
(4-10)

## Käynyt 12 kk:n aikana ...

### Kaikki

2001 (n=994) 14 56 17 7 7,81

2004 (n=984) 17 51 19 8 7,79

### Kerran

2001 (n=189) 16 62 15 6 7,89

2004 (n=226) 17 55 19 8 7,80

### 2 kertaa

2001 (n=109) 18 55 23 4 7,88

2004 (n=110) 28 52 14 5 8,08

### 3-5 kertaa

2001 (n=91) 14 67 14 3 7,95

2004 (n=96) 29 58 10 4 8,10

### Useammin

2001 (n=39) 25 65 10 8,15

2004 (n=28) 31 48 21 8,17

### Ei kertaakaan

2001 (n=492) 13 55 18 8 7,78

2004 (n=458) 12 47 22 10 7,62

### Ei ole käynyt koskaan

2001 (n=74) 3 33 20 16 7,25

2004 (n=66) 9 43 22 7 7,67

0 10 20 30 40 50 60 70 80 90 100

%

**taloustutkimus oy**

# **AVOINTEN KYSYMYSTEN VASTAUSPOIMINNAT**

# **AINEISTON RAKENNE**

**Absoluuttiset vastaajamäärät  
(painottomat “n” ja/tai painotetut “N” luvut)**

**Vastaajien prosentuaaliset jakautumat taustaryhmittäin  
(pystysuora prosentointi, “VER %”)**

Aineiston rakenne  
Omnibus huhtikuu II 2004

	Painottamaton		Painotettu N-luku tuhansina henkilöinä	
	n	%	N	%
Kaikki	984	100	4071	100
<u>Sukupuoli</u>				
Nainen	529	54	2061	51
Mies	455	46	2009	49
<u>Vastaaajan ikä</u>				
15 - 24 vuotta	191	19	648	16
25 - 34 vuotta	152	15	638	16
35 - 49 vuotta	234	24	1137	28
50 - 79 vuotta	407	41	1648	40
<u>Vastaaajan ammattiryhmä</u>				
Maatalousväestö	13	1	60	1
Työväestö	247	25	1076	26
Toimihenkilö	221	22	1008	25
Johtava asema/itsenäinen yrittäjä	58	6	252	6
Kotirouva	15	2	54	1
Opiskelija	152	15	557	14
Eläkeläinen	278	28	1064	26
<u>Vastaaajan koulutus</u>				
Perus- /keski- /kansa- /kansalaiskoulu	285	29	1113	27
Ammatti- /tekninen- /kauppakoulu	277	28	1193	29
Ylioppilas/lukio	110	11	419	10
Opistotaso	150	15	631	16
Ammattikorkeakoulu	45	5	195	5
Yliopisto/korkeakoulu	114	12	509	12
Ei halua vastata	3	0	11	0

Aineiston rakenne  
Omnibus huhtikuu II 2004

	Painottamaton		Painotettu N-luku tuhansina henkilöinä	
	n	%	N	%
Kaikki	984	100	4071	100
<u>Päähenkilön ammattiryhmä</u>				
Maatalousväestö	16	2	77	2
Työväestö	277	28	1163	29
Toimihenkilö	260	26	1183	29
Johtava asema/itsenäinen yrittäjä	99	10	411	10
Kotirouva	6	1	17	0
Opiskelija	67	7	238	6
Eläkeläinen	259	26	982	24
<u>Elämäntilanne</u>				
Yksinäistalous	253	26	1022	25
Lapseton pari	235	24	922	23
Muu aikuistalous (yli 18-v)	152	15	629	15
Lapsitalous	344	35	1497	37
<u>Lasten ikä</u>				
0 - 2 vuotta	88	9	327	8
3 - 6 vuotta	107	11	454	11
7 - 12 vuotta	150	15	684	17
13 - 15 vuotta	94	10	422	10
16 - 17 vuotta	76	8	355	9
Ei lapsia	640	65	2573	63
<u>Talouden koko</u>				
1 henkilö	256	26	1039	26
2 henkilöä	364	37	1459	36
3 henkilöä	155	16	682	17
4 henkilöä	141	14	612	15
5 henkilöä	54	5	229	6
6+ henkilöä	14	1	49	1
<u>Talouden bruttotulot vuodessa</u>				
Alle 10.001 EUR	118	12	460	11
10.001 - 15.000 EUR	93	9	340	8
15.001 - 20.000 EUR	107	11	432	11
20.001 - 25.000 EUR	89	9	360	9
25.001 - 30.000 EUR	81	8	342	8
30.001 - 35.000 EUR	66	7	261	6
35.001 - 40.000 EUR	70	7	312	8
40.001 - 45.000 EUR	59	6	257	6
45.001 - 50.000 EUR	48	5	205	5
50.001 - 55.000 EUR	34	3	141	3
55.001 - 60.000 EUR	27	3	111	3
60.001 - 70.000 EUR	33	3	149	4
70.001 - 80.000 EUR	17	2	81	2
80.001 - 90.000 EUR	10	1	66	2
Yli 90.000 EUR	19	2	84	2
Eos/ei vastausta	113	11	469	12
<u>Kuntatyyppi</u>				
Suurkaupungit	312	32	1320	32
Muut kaupungit	414	42	1713	42
Muut kunnat	258	26	1038	25
<u>Lääni</u>				
Etelä-Suomi	340	35	1568	39
Länsi-Suomi	383	39	1324	33
Itä-Suomi	137	14	680	17
Pohjois-Suomi (Oulun /Lapin lääni)	124	13	499	12

# **SARAKEPROSENTTITAILUKOT**

**Eri vastausvaihtoehtojen prosentuaalinen osuus eri taustaryhmissä**

# TAULUKOIDEN LUKUOHJE/SARAKEPROSENTTITÄULUKOT

TALOUSTUTKIMUS OY 20000125 14:13:20 TYÖ 9613.00 TAULUKKO 31025 ca VER %  
 (KÄYTETTY T-TESTIÄ. \* = MERKITSEVÄ ERO JÄÄNNÖSRYHMÄÄN 95 %:N LUOTETTAVUUSTASOLLA)

Huulirasvatutkimus	Kaikki	Sukuoli		Ikä				
		nainen	mies	15-19 vuotta	20-24 vuotta	25-29 vuotta	30-39 vuotta	40-74 vuotta
Kaikki painottamaton n=	① 1004	③ 518	486	④ 98	109	97	194	506
Kaikki painotettu (.000) N=	② 3862	1941	1920	299	353	335	767	2107
Milloin käytätte huulirasvaa								
Käytän huulirasvaa	65	⑤ 83*	48*	82*	77*	⑥ 78*	76*	55*
- vain talvella	28	27	29	24	28	27	35*	27*
- vain kesällä	1	0*	1*	-	-	1	1	1
- ympäri vuoden	37	55*	18*	57*	48*	49*	40*	28*
Ei käytä ollenkaan	33	17*	50*	16*	22*	22*	23*	43*
Ei osaa sanoa	1	1*	2*	3*	2	-	1*	2
Käyttää huulirasvaa								
Kaikki painottamaton n=	⑦ 676	435	241	84	84	76	146	286
Kaikki painotettu (.000) N=	⑧ 2580	1620	961	253	277	260	587	1204
Mitkä seuraavista tavoista kuvaavat huulirasvan käyttöäsi								
Käytän huulirasvaa								
- ulkoillessa	54	49*	⑨ 61*	33*	38*	62*	57	58*
- osana meikkausta	7	10*	1*	11*	5	13*	8	4*
- suojana yöllä	12	14*	8*	9	15	16*	12	11
- tavan vuoksi päivittäin	33	41*	19*	53*	47*	30	24*	⑩ 31*
Ei osaa sanoa	⑪ 9	5*	15*	4*	4*	5*	13*	10

T-testi testaa kunkin taulukoidun taustamuuttujan jokaisen vastausvaihtoehdon kohdalla, poikke-  
 aako ko. ryhmän tulos muiden vastaajien tuloksista enemmän kuin on satunnaisvaihtelu osuus  
 95 % luotettavuustasolla. Tähti (\*) luvun vieressä osoittaa, että ero on tilastollisesti merkitsevä.

- 1 Otokoko/vastaajien todellinen kokonaismäärä
- 2 Koko populaatio tuhansina henkilöinä
- 3 Naisvastaajien todellinen kokonaismäärä
- 4 15-19 -vuotiaiden vastaajien todellinen kokonaismäärä
- 5 83 % naisista käyttää huulirasvaa
- 6 78 % 25-29 -vuotiaista käyttää huulirasvaa
- 7 Huulirasvaa käyttävien vastaajien todellinen kokonaismäärä (=uusi kantaluku)
- 8 Huulirasvaa käyttävien vastaajien painotettu määrä tuhansina henkilöinä
- 9 Huulirasvaa käyttävistä miehistä 61 % käyttää huulirasvaa ulkoillessa
- 10 Huulirasvaa käyttävistä 40-74 -vuotiaista 31 % käyttää huulirasvaa tavan vuoksi päivittäin
- 11 9 % huulirasvaa käyttävistä ei osaa tai ei halua kertoa käyttötapaan

(KÄYTETTY T-TESTIÄ. \* = MERKITSEVÄ ERO JÄÄNNÖSRYHMÄÄN 95 %:N LUOTETTAVUUSTASOLLA)

Omnibus huhtikuu II 2004  
Suomalaisten teatterissäkäynti  
T90795

	Kaikki	Sukupuoli		Ikäryhmä				Talouden bruttotulot			Alue/vanha läänijako		
		nainen	mies	15-24 vuotta	25-44 vuotta	45-64 vuotta	65-79 vuotta	alle 20000 eur/v	20001- 40000 eur/v	yli 40000 eur/v	Etelä- Suomi	Keski- Suomi	Pohj.- Suomi
Kaikki painottamaton	n= 984	529	455	191	312	300	181	318	236	211	567	246	171
Kaikki painotettu (.000)	N= 4071	2061	2009	648	1415	1402	607	1233	964	915	2347	996	728
100 Kuinka monta kertaa olette käynyt viimeisen 12 kuukauden aikana teatterissa, oopperassa tai baletissa													
Kerran	23	25*	21*	25	26*	22	15*	17*	24	27*	25*	23	14*
2 kertaa	11	12	10	10	9*	13*	12	11	11	13*	12*	10	9
3- 5 kertaa	10	14*	6*	4*	8*	15*	9	9	9	11	11*	11	6*
6-10 kertaa	2	3*	2*	1*	3	3	3	1*	1*	3	4*	1*	-
11-20 kertaa	0	1	-	-	0	0	0	0	-	1	1	-	-
20+ kertaa	-	-	-	-	-	-	-	-	-	-	-	-	-
Käynyt vähintään kerran (netto)	47	54*	39*	39*	47	53*	40*	38*	45	55*	53*	45	30*
Ei kertaakaan	47	41*	53*	50	48	42*	53*	55*	49	39*	42*	48	61*
Ei ole käynyt koskaan elämäni aikana teatterissa	6	5*	8*	12*	5*	5*	8	7	5	6	6*	7	9*
<u>Ei käynyt kertaakaan/ei koskaan</u>													
Painottamaton	n= 524	238	286	119	158	136	111	197	130	96	270	135	119
Painotettu (.000)	N= 2173	952	1220	398	750	658	366	761	528	411	1113	551	508
102 Miksi ette ole käynyt teatterissa													
Ei kiinnostaa	50	40*	58*	57*	50	44*	53	50	55*	43*	48	56*	48
Kallista	10	15*	6*	14*	9	12	4*	15*	6*	5*	10	11	9
Ei aikaa	21	22	20	20	27*	21	10*	15*	17*	38*	22	18*	23
Matkat	4	5	3	1*	2*	4	11*	3	4	4	4	2*	5
Ei paikkakunnalla	7	7	7	4*	6	6	12*	5*	5	9*	5*	8	10*
Laiskuus/ei tule lähdeä	7	7	7	2*	6	11*	8	7	10*	5	8*	2*	9*
Huono kunto/vanhus	3	5*	2*	-	-	5*	11*	5*	1*	-	5*	3	-
Muu syy	4	6*	3*	2*	7*	2*	6	4	4	6*	6*	1*	4
EOS	5	3*	6*	5	4	6	3	5	3	5	6*	3	3*
103 Kuinka monta kertaa uskotte käyväne teatterissa, oopperassa tai baletissa tulevan 12 kuukauden aikana													
Kerran	30	34*	27*	36*	40*	23*	18*	22*	33	42*	35*	23*	29
2 kertaa	7	13*	3*	8	7	7	8	7	10*	8	6*	10*	8
3- 5 kertaa	1	3	-	-	1*	4*	1	2	-	2	3*	-	1
6-10 kertaa	-	-	-	-	-	-	-	-	-	-	-	-	-
11-20 kertaa	-	-	-	-	-	-	-	-	-	-	-	-	-
20+ kertaa	-	-	-	-	-	-	-	-	-	-	-	-	-
Vähintään kerran (netto)	39	51*	30*	44*	47*	34*	27*	30*	43*	52*	43*	33*	37
Ei kertaakaan	55	45*	64*	52	51*	59*	63*	63*	53	45*	51*	65*	56
EOS	5	5	6	5	2*	7*	10*	7*	3*	3*	6	3*	7

(KÄYTETTY T-TESTIÄ. \* = MERKITSEVÄ ERO JÄÄNNÖSRYHMÄÄN 95 %:N LUOTETTAVUUSTASOLLA)

Omnibus huhtikuu II 2004  
Suomalaisten teatterissäkäynti  
T97095

	Kaikki	Vastaajan ammatti							Koulutus				
		työväestö	toimi henkilö	maanvilj/itsen yritt	johtava asema	koti rouva	opiske luja/ koulu lainen	eläke läinen	perus/keski koulu	amm/tekn/ kauppa koulu	yo/ lukio	opisto/ ammatti korkea koulu	yli opisto/ korkea koulu
Kaikki painottamaton n=	984	247	221	50	21	15	152	278	285	277	110	195	114
Kaikki painotettu (.000) N=	4071	1076	1008	211	101	54	557	1064	1113	1193	419	826	509
<b>100 Kuinka monta kertaa olette käynyt viimeisen 12 kuukauden aikana teatterissa, oopperassa tai baletissa</b>													
Kerran	23	14*	35*	32*	28	17	25	16*	19*	20*	20	36*	17*
2 kertaa	11	7*	13*	6*	22*	10	13	12	9*	8*	14	11	21*
3- 5 kertaa	10	8*	14*	9	4*	14	8*	10	5*	8*	11	12*	21*
6-10 kertaa	2	1*	4*	2	16*	-	1*	2	0*	1*	1*	4*	10*
11-20 kertaa	0	-	1	-	-	-	1	0	-	-	1	1*	1
20+ kertaa	-	-	-	-	-	-	-	-	-	-	-	-	-
Käynyt vähintään kerran (netto)	47	30*	66*	49	70*	40	47	42*	34*	37*	47	64*	71*
Ei kertaakaan	47	59*	31*	49	30*	60	44	52*	58*	55*	46	32*	28*
Ei ole käynyt koskaan elämäni aikana teatterissa	6	11*	3*	2*	-	-	9*	6	9*	8*	7	4*	1*
<b>Ei käynyt kertaakaan/ei koskaan</b>													
Painottamaton n=	524	170	70	24	6	9	82	163	187	172	61	68	34
Painotettu (.000) N=	2173	749	339	108	30	32	293	622	738	757	223	297	149
<b>102 Miksi ette ole käynyt teatterissa</b>													
Ei kiinnostaa	50	52	45*	54	49	29*	49	52	54*	53*	52	39*	35*
Kallista	10	11	14*	9	-	-	16*	5*	9	6*	17*	16*	14
Ei aikaa	21	19	33*	39*	63*	44*	23	10*	18*	17*	20	32*	38*
Matkat	4	4	-	-	-	-	-	9*	3*	7*	-	5	2
Ei paikkakunnalla	7	7	4*	14*	-	-	5	9*	7	8	3*	8	2*
Laiskuus/ei tule lähdeyttä	7	8	6	3	8	-	5	7	4*	10*	9	3*	10
Huono kunto/vanhus	3	1*	1*	-	-	-	-	10*	6*	3	-	2	-
Muu syy	4	3	7*	5	8	27*	3	3	3	4	5	3	14*
EOS	5	4	3*	-	-	-	7	7*	5	4	4	5	6
<b>103 Kuinka monta kertaa uskotte käyvänne teatterissa, oopperassa tai baletissa tulevan 12 kuukauden aikana</b>													
Kerran	30	33*	37*	42*	19	62*	42*	15*	19*	32	32	48*	40*
2 kertaa	7	5*	13*	-	23*	-	11*	7	7	4*	8	16*	14*
3- 5 kertaa	1	0*	5*	-	-	-	-	2	1*	1	2	-	8*
6-10 kertaa	-	-	-	-	-	-	-	-	-	-	-	-	-
11-20 kertaa	-	-	-	-	-	-	-	-	-	-	-	-	-
20+ kertaa	-	-	-	-	-	-	-	-	-	-	-	-	-
Vähintään kerran (netto)	39	38	54*	42	42	62*	53*	24*	27*	37	43	63*	62*
Ei kertaakaan	55	57	42*	58	58	38*	44*	66*	63*	60*	57	36*	27*
EOS	5	5	3*	-	-	-	3*	10*	10*	3*	-	1*	11*

(KÄYTETTY T-TESTIÄ. \* = MERKITSEVÄ ERO JÄÄNNÖSRYHMÄÄN 95 %:N LUOTETTAVUUSTASOLLA)

Omnibus huhtikuu II 2004  
Suomalaisten teatterissäkäynti  
T97095

	Kaikki	Perheen elämäntilanne				Paikkakunta		Käynyt teatt/oopp/baletissa 12 kk:n aik					
		yksi näis talous	pari ei lapsia	muu aikuis talous	lapsi talous	kaupun ki	muu kunta	1 kerran	2 kertaa	3-5 kertaa	useam min	ei kertaa kaan	ei käynyt kos kaan
Kaikki painottamaton n=	984	253	235	152	344	726	258	226	110	96	28	458	66
Kaikki painotettu (.000) N=	4071	1022	922	629	1497	3033	1038	923	450	411	114	1909	263
<b>100 Kuinka monta kertaa olette käynyt viimeisen 12 kuukauden aikana teatterissa, oopperassa tai baletissa</b>													
Kerran	23	20*	21	17*	28*	23	22	100	-	-	-	-	-
2 kertaa	11	13*	8*	12	11	11	10	-	100	-	-	-	-
3- 5 kertaa	10	15*	13*	7*	6*	11	9	-	-	100	-	-	-
6-10 kertaa	2	3	2	3	2	3*	1*	-	-	-	89	-	-
11-20 kertaa	0	-	0	0	1	0	0	-	-	-	11	-	-
20+ kertaa	-	-	-	-	-	-	-	-	-	-	-	-	-
Käynyt vähintään kerran (netto)	47	51*	44	40*	48	48*	42*	100*	100*	100*	100*	-	-
Ei kertaakaan	47	42*	48	53*	47	46*	50*	-	-	-	-	100	-
Ei ole käynyt koskaan elämäni aikana teatterissa	6	7	8	7	5*	6*	8*	-	-	-	-	-	100
<b>Ei käynyt kertaakaan/ei koskaan</b>													
Painottamaton n=	524	125	137	92	170	379	145	-	-	-	-	458	66
Painotettu (.000) N=	2173	500	514	379	780	1569	603	-	-	-	-	1909	263
<b>102 Miksi ette ole käynyt teatterissa</b>													
Ei kiinnostaa	50	49	50	53	49	51	47	-	-	-	-	50	53
Kallista	10	16*	8	8	9	11	9	-	-	-	-	10	11
Ei aikaa	21	14*	23	13*	28*	22	19	-	-	-	-	21	18
Matkat	4	4	5	8*	2*	3*	7*	-	-	-	-	4	5
Ei paikkakunnalla	7	8	3*	17*	4*	5*	11*	-	-	-	-	6	10
Laiskuus/ei tule lähdeyttä	7	5	9*	7	6	7	7	-	-	-	-	7	6
Huono kunto/vanhus	3	6*	3	7*	-	3	4	-	-	-	-	3	2
Muu syy	4	4	4	1*	7*	5	3	-	-	-	-	5*	2*
EOS	5	8*	4	3*	4	5	4	-	-	-	-	5	3
<b>103 Kuinka monta kertaa uskotte käyvänne teatterissa, oopperassa tai baletissa tulevan 12 kuukauden aikana</b>													
Kerran	30	23*	32	26*	36*	32*	27*	-	-	-	-	30	32
2 kertaa	7	7	10*	4*	8	9*	3*	-	-	-	-	8*	4*
3- 5 kertaa	1	3*	-	3	1*	2	-	-	-	-	-	1	1
6-10 kertaa	-	-	-	-	-	-	-	-	-	-	-	-	-
11-20 kertaa	-	-	-	-	-	-	-	-	-	-	-	-	-
20+ kertaa	-	-	-	-	-	-	-	-	-	-	-	-	-
Vähintään kerran (netto)	39	33*	42	32*	45*	43*	30*	-	-	-	-	39	37
Ei kertaakaan	55	62*	51*	64*	51*	52*	65*	-	-	-	-	55*	61*
EOS	5	5	8*	4	5	5	5	-	-	-	-	6*	1*

(KÄYTETTY T-TESTIÄ. \* = MERKITSEVÄ ERO JÄÄNNÖSRYHMÄÄN 95 %:N LUOTETTAVUUSTASOLLA)

Omnibus huhtikuu II 2004  
Suomalaisten teatterissäkäynti  
T90795Käynyt teatterissa viimeisen  
12 kk:n aikana  
Painottamaton n=  
Painotettu (.000) N=

	Kaikki	Sukupuoli		Ikäryhmä				Talouden bruttotulot			Alue/vanha läänijako		
		nainen	mies	15-24 vuotta	25-44 vuotta	45-64 vuotta	65-79 vuotta	alle 20000 eur/v	20001- 40000 eur/v	yli 40000 eur/v	Etelä- Suomi	Keski- Suomi	Pohj.- Suomi
	460 1898	291 1109	169 789	72 250	154 664	164 743	70 241	121 472	106 436	115 505	297 1234	111 445	52 220
105 Kuinka monta kertaa uskotte käyväne teatterissa, ooppe- rassa tai baletissa tulevan 12 kuukauden aikana													
Kerran	31	29	32	46*	35*	26*	18*	26*	41*	29	30	30	34
2 kertaa	29	27*	32*	24	31	29	31	30	31	31	27*	38*	22*
3- 5 kertaa	27	30*	22*	17*	21*	36*	24	29	18*	26	28	21*	30
6-10 kertaa	6	6	6	2*	6	5*	13*	5	3*	7	7*	4	1*
11-20 kertaa	1	1	-	-	1	1	-	1	-	1*	1	-	-
20+ kertaa	-	-	-	-	-	-	-	-	-	-	-	-	-
Vähintään kerran (netto)	93	94*	91*	90*	93	96*	87*	91	93	94	94	94	87*
Ei kertaakaan	5	3*	7*	9*	6	2*	5	6	4	6	5	6	4
EOS	2	3*	1*	1	1*	2	9*	3	2	-	2	-	9*
107 Mistä olette viime aikoina saanut tietoa teatterista ja näytelmistä													
Teatteriarvosteluista	10	13*	6*	6*	7*	15*	10	11	4*	11	13*	5*	4*
Lehtien artikkeleista													
ja uutisista	43	47*	39*	23*	43	48*	52*	45	43	46	42	40	57*
TV:stä	6	6	5	7	5	4*	9*	4*	7	5	6	3*	8
Radiosta (YLE)	2	1	2	-	3*	2	1	2	3	2	2	2	-
Paikallisradiosta	2	2	1	-	2	3*	-	2	3*	1	2*	1	-
Lehti-ilmoituksista	37	40*	32*	32	35	41*	39	43*	33	37	33*	52*	33
Teatterien julkaisuista	31	34*	28*	14*	27*	38*	38*	28	26*	34	32	32	23*
Internet	12	14*	11*	23*	18*	8*	-	6*	12	14	15*	9*	6*
Teksti-TV	0	0	0	1	1	-	-	1	1	-	1	-	-
Tuttavilta	23	24	23	21	29*	22	14*	21	27*	25	26*	19*	18*
Koulusta/työpaikalta	6	7	5	25*	3*	6	-	8	6	5	8*	5	-
Muu	5	6	4	4	3*	4*	17*	7*	4	7*	5	5	6
En osaa sanoa	1	1	1	2	2	0*	2	1	2	1	1	2	-
108 Minkä tyyppinen teatteri- esitys Teitä erityisesti kiinnostaa													
Kotimainen komedia	55	50*	62*	51	61*	56	43*	51*	59	56	54	57	60
Uusi kotimainen puhenäytelmä	19	23*	14*	14*	19	21	19	18	20	17	20	20	10*
Vanha kotimainen puhenäytelmä	15	19*	10*	7*	13	16	27*	21*	12*	17	13*	21*	15
Uusi ulkomainen puhenäytelmä	7	11*	2*	8	4*	10*	5	7	6	9	7	9	6
Ulkomainen													
puhenäytelmä, klassikko	13	15*	11*	8*	14	14	13	12	11	13	15*	7*	19*
Laulunäytelmä, musikaali	26	33*	17*	13*	20*	31*	41*	34*	30	21*	26	33*	15*
Lastennäytelmät	8	11*	3*	2*	14*	5*	7	4*	7	7	10*	4*	4*
Nukketeatteri	1	2	-	1	2	1	1	0*	2	2	2*	-	1
Ooppera	7	11*	2*	5	6	9*	9	4*	10*	10*	10*	4*	2*
Operetti	5	7*	2*	-	5	6	8*	3	4	6	3*	10*	4
Baletti	5	8*	1*	10*	5	4	4	5	2*	7	6	1*	9*
Muu	5	5	5	14*	4	4	1*	6	5	4	5	1*	15*
En osaa sanoa	2	2*	4*	4	2	1*	5*	1	3	5*	2	3	2

(KÄYTETTY T-TESTIÄ. \* = MERKITSEVÄ ERO JÄÄNNÖSRYHMÄÄN 95 %:N LUOTETTAVUUSTASOLLA)

Omnibus huhtikuu II 2004  
Suomalaisten teatterissakäynti  
T97095

Käynyt teatterissa viimeisen  
12 kk:n aikana

Painottamaton n= 460  
Painotettu (.000) N= 1898

105 Kuinka monta kertaa uskotte  
käyväne teatterissa, ooppe-  
rassa tai baletissa tulevan  
12 kuukauden aikana

	Kaikki	Vastaajan ammatti							Koulutus				
		työ väestö	toimi henki lö	maan vilj/ itsen yritt	johtava asema	koti rouva	opiske luja/ koulu lainen	eläke lainen	perus/ keski koulu	amm/ tekn/ kauppa koulu	yo/ lukio	opisto/ ammatti korkea koulu	yli opisto/ korkea koulu
Kerran	31	40*	28	45*	23	23	34	23*	41*	39*	21*	32	12*
2 kertaa	29	25	33*	16*	22	43	23*	34*	26	29	32	32	26
3- 5 kertaa	27	26	27	23	27	34	26	27	16*	23	34*	22*	45*
6-10 kertaa	6	5	5	5	28*	-	2*	8*	2*	2*	2*	8*	15*
11-20 kertaa	1	-	1	-	-	-	1	-	-	-	2*	1*	-
20+ kertaa	-	-	-	-	-	-	-	-	-	-	-	-	-
Vähintään kerran (netto)	93	96*	94	88	100*	100*	87*	92	84*	94	91	96*	98*
Ei kertaakaan	5	1*	5	8	-	-	12*	4	8*	4	8*	4	2*
EOS	2	3	1*	3	-	-	1	5*	8*	2	1	-	-

107 Mistä olette viime aikoina  
saanut tietoa teatterista  
ja näytelmistä

Teatteriarvosteluista	10	7*	15*	17	-	36*	6*	7*	7*	2*	9	11	23*
Lehtien artikkeleista ja uutisista	43	49*	43	49	61*	43	25*	48*	35*	42	25*	57*	44
TV:stä	6	3*	7	6	-	-	7	6	5	2*	10*	5	10*
Radiosta (YLE)	2	-	3*	3	-	-	2	1*	-	4*	-	3	1
Paikallisradiosta	2	5*	1	-	-	-	-	2	2	1	2	2	-
Lehti-ilmoituksista	37	38	35	20*	40	51	37	43*	37	34	50*	37	33
Teatterien julkaisuista	31	36*	33	7*	42	43	17*	38*	24*	34	24*	31	41*
Internet	12	9*	19*	13	15	-	20*	1*	3*	10	25*	13	16*
Teksti-TV	0	-	-	-	-	17*	1	-	-	-	1*	-	1*
Tuttavilta	23	26	23	36*	27	49*	28	15*	15*	25	33*	25	24
Koulusta/työpaikalta	6	8	5	-	5	-	22*	-	15*	4*	4	5	3*
Muu	5	1*	4*	8	-	-	3	13*	6	8*	5	6	1*
En osaa sanoa	1	3*	0*	3	-	-	1	1	1	3*	1	1*	1

108 Minkä tyyppinen teatteri-  
esitys Teitä erityisesti  
kiinnostaa

Kotimainen komedia	55	57	56	61	41*	75	54	54	54	70*	45*	57	41*
Uusi kotimainen puhenäytelmä	19	16	21	18	48*	34	19	14*	9*	15*	33*	18	29*
Vanha kotimainen puhenäytelmä	15	13	11*	24*	32*	34*	11*	20*	14	10*	15	21*	14
Uusi ulkomainen puhenäytelmä	7	3*	9	6	12	-	8	7	4*	2*	12*	6	15*
Ulkomainen puhenäytelmä, klassikko	13	9*	13	8	41*	42*	17*	10*	8*	6*	15	15	25*
Laulunäytelmä, musikaali	26	28	26	9*	24	15	11*	40*	28	27	12*	33*	21*
Lastenäytelmät	8	6	12*	-	11	68*	1*	5*	1*	4*	9	11*	13*
Nukketeatteri	1	1	1	-	5*	17*	1	1	1	1	1	2	2
Ooppera	7	6	8	7	14	15	4*	8	8	-	4*	10*	15*
Operetti	5	8*	6	-	5	-	-	6	4	3*	-	9*	6
Baletti	5	4	8*	-	5	-	7	2*	2*	1*	16*	5	8*
Muu	5	4	6	-	-	-	13*	2*	10*	2*	7	4	4
En osaa sanoa	2	3	2	5	-	-	3	3	5*	2	2	3	1*

(KÄYTETTY T-TESTIÄ. \* = MERKITSEVÄ ERO JÄÄNNÖSRYHMÄÄN 95 %:N LUOTETTAVUUSTASOLLA)

Omnibus huhtikuu II 2004  
Suomalaisten teatterissakäynti  
T97095Käynyt teatterissa viimeisen  
12 kk:n aikanaPainottamaton n= 460  
Painotettu (.000) N= 1898105 Kuinka monta kertaa uskotte  
käyväne teatterissa, ooppe-  
rassa tai baletissa tulevan  
12 kuukauden aikana

	Kaikki	Perheen elämäntilanne				Paikkakunta		Käynyt teatt/oopp/baletissa 12 kk:n aik				ei kertaan	ei käynyt kos kaan
		yksi näis talous	pari ei lapsia	muu aikuis talous	lapsi talous	kaupun ki	muu kunta	1 kerran	2 kertaa	3-5 kertaa	useam min		
Kerran	31	25*	30	20*	39*	29*	37*	55*	17*	-	-	-	-
2 kertaa	29	28	23*	40*	30	29	29	30	51*	12*	-	-	-
3- 5 kertaa	27	33*	36*	23	18*	28*	22*	3*	26	85*	9*	-	-
6-10 kertaa	6	6	5	8	6	7*	3*	-	2*	3*	82*	-	-
11-20 kertaa	1	-	-	1	1*	1	1	-	-	-	9	-	-
20+ kertaa	-	-	-	-	-	-	-	-	-	-	100*	-	-
Vähintään kerran (netto)	93	92	95	92	93	94*	90*	87*	97*	100*	100*	-	-
Ei kertaakaan	5	6	4	5	5	5	4	9*	3*	-	-	-	-
EOS	2	3	2	3	2	1*	5*	4*	1*	-	-	-	-

107 Mistä olette viime aikoina  
saanut tietoa teatterista  
ja näytelmistä

Teatteriarvosteluista	10	11	12	1*	12	11	9	7*	7*	15*	35*	-	-
Lehtien artikkeleista ja uutisista	43	49*	33*	46	44	44	41	41*	40	51*	51	-	-
TV:stä	6	4	8*	4	6	6*	3*	6	7	4	2	-	-
Radiosta (YLE)	2	2	2	-	2	2	1	3*	-	2	-	-	-
Paikallisradiosta	2	3*	1	-	2	2	-	2	1*	2	5*	-	-
Lehti-ilmoituksista	37	42*	31*	39	37	34*	48*	33*	44*	41	29	-	-
Teatterien julkaisuista	31	35*	29	37*	28*	33*	25*	27*	37*	29	50*	-	-
Internet	12	5*	15	12	16*	14*	7*	14	9*	10	22*	-	-
Teksti-TV	0	-	1	-	1	0	-	-	-	2	-	-	-
Tuttavilta	23	22	26	17*	26	24	22	14*	29*	35*	38*	-	-
Koulusta/työpaikalta	6	9*	3*	2*	8*	7	6	9*	2*	4*	11	-	-
Muu	5	7*	5	9*	3*	5	6	5	7*	4	9	-	-
En osaa sanoa	1	1	1	1	2	1	2	3	-	-	-	-	-

108 Minkä tyyppinen teatteri-  
esitys Teitä erityisesti  
kiinnostaa

Kotimainen komedia	55	49*	57	53	60*	52*	66*	59*	58	51	30*	-	-
Uusi kotimainen puhenäytelmä	19	22	16	16	20	22*	11*	12*	20	31*	28*	-	-
Vanha kotimainen puhenäytelmä	15	20*	8*	15	16	15	15	10*	16	23*	27*	-	-
Uusi ulkomainen puhenäytelmä	7	7	11*	5	6	9*	2*	5*	6	11*	17*	-	-
Ulkomainen puhenäytelmä, klassikko	13	15	13	11	13	15*	8*	6*	13	24*	35*	-	-
Laulunäytelmä, musikaali	26	30*	26	31	22*	23*	36*	22*	30*	30*	28	-	-
Lastenäytelmät	8	4*	2*	1*	16*	8	8	6*	9	6	23*	-	-
Nukketeatteri	1	-	2	1	2*	2	1	1*	1*	3*	3	-	-
Ooppera	7	11*	11*	1*	5*	9*	3*	5*	9	8	23*	-	-
Operetti	5	5	3*	-	8*	5	6	3*	8*	6	8	-	-
Baletti	5	6	6	5	4*	6*	3*	4*	3*	6	24*	-	-
Muu	5	7*	3*	5	5	6*	3*	6*	2*	5	6	-	-
En osaa sanoa	2	1*	3	3	3	2	3	3*	4*	-	-	-	-

(KÄYTETTY T-TESTIÄ. \* = MERKITSEVÄ ERO JÄÄNNÖSRYHMÄÄN 95 %:N LUOTETTAVUUSTASOLLA)

Omnibus huhtikuu II 2004  
Suomalaisten teatterissäkäynti  
T90795Käynyt teatterissa viimeisen  
12 kk:n aikana  
Painottamaton n=  
Painotettu (.000) N=

	Kaikki	Sukupuoli		Ikäryhmä				Talouden bruttotulot			Alue/vanha läänijako		
		nainen	mies	15-24 vuotta	25-44 vuotta	45-64 vuotta	65-79 vuotta	alle 20000 eur/v	20001- 40000 eur/v	yli 40000 eur/v	Etelä- Suomi	Keski- Suomi	Pohj.- Suomi
	460	291	169	72	154	164	70	121	106	115	297	111	52
	1898	1109	789	250	664	743	241	472	436	505	1234	445	220
<b>109 Mitkä seuraavista kriteereistä vaikuttavat eniten, kun valitsette teatterikappaleen, jonka haluatte nähdä</b>													
Uusi näytelmä	23	24	22	25	25	24	13*	23	22	23	22	27*	22
Tunnettu klassikko	28	25*	31*	27	26	26	38*	36*	26	27	26*	32*	28
Ohjaaja	7	6*	9*	3*	4*	12*	6	8	1*	12*	9*	2*	10
Musiikki, tanssi tai laulu esityksen yhteydessä	29	32*	25*	40*	22*	29	38*	36*	33*	26	27*	33*	29
Näyttelijät	46	46	46	37*	51*	43*	52*	41*	51*	47	52*	31*	44
Arvostelut	30	32*	27*	34	33*	28	18*	25*	25*	32	30	28	33
Teatterissa käyntiin liittyvät muut asiat/järjestelyt	18	17	19	17	18	17	19	18	17	13*	17	19	21
Muu	6	4*	10*	4	10*	5	3*	4*	6	8	7*	6	2*
En osaa sanoa	1	1	1	2	-	1	4*	1	3*	1	0*	4*	-
<b>110 Mikä saisi Teidät lisäämään teatterissa käyntiänne</b>													
Hyvät kulkuyhteydet	7	7	7	8	3*	6	21*	10*	5	3*	6*	9	10
Sopivimmat esitysajat	3	3	2	1*	3	4*	2	3	3	3	2*	5*	3
Useammat esityskerrat	2	2	1	3	1	2	3	2	1	2	2*	1*	2
Nykyistä paremmat ravintola- ym. palvelut teatterin yhteydessä	1	1	1	3	2*	0*	-	2	2	1	1*	3*	1
Mielenkiintoisempi ohjelmisto	18	16*	21*	19	19	19	12*	24*	15	20	19	14*	20
Enemmän tietoa ohjelmistosta	8	6*	10*	13*	8	7	3*	5*	15*	8	7*	9	11
Edullisemmat lippujen hinnat	27	30*	23*	39*	25	24*	30	40*	21*	28	26	34*	20*
Jos olisi aikaa	11	14*	7*	9	14*	12	5*	3*	11	13	14*	6*	8
Jos olisi sopivaa seuraa/seurue	6	7*	4*	5	5	8*	5	6	6	9*	7*	6	2*
Jos olisi lähellä	2	2*	3*	4	4*	0*	3	3	2	1*	3	1*	4
Jos lippujen varaus/hankinta olisi helpompaa	4	6*	2*	2*	4	5	4	1*	3*	7*	6*	1*	-
Muu	6	4*	7*	5	7*	5	4	3*	6	5	6	5	7
En osaa sanoa	16	10*	26*	6*	21*	16	18	8*	22*	15	15	18	19
Sopivimmat esitysajat lisäksi vastaajan teatterissa käyntiä													
Painottamaton n=	13	9	4	1	5	6	1	4	3	3	6	5	2
Painotettu (.000) N=	52	34	18	2	18	27	5	14	13	13	25	21	7
<b>111 Mitkä olisivat mielestänne sopivimmat esitysajat</b>													
17.00	6	10	-	-	-	12	-	-	25	-	-	16	-
17.30	-	-	-	-	-	-	-	-	-	-	-	-	-
18.00	27	27	26	-	51*	17	-	27	-	43	15	49*	-
18.30	-	-	-	-	-	-	-	-	-	-	-	-	-
19.00	25	27	23	-	22	34	-	43	31	-	24	16	62*
19.30	8	-	24	-	-	16	-	-	-	-	-	20	-
20.00	3	5	-	100	-	-	-	12	-	-	7	-	-
20.30	-	-	-	-	-	-	-	-	-	-	-	-	-
21.00	-	-	-	-	-	-	-	-	-	-	-	-	-
Muu aika	19	14	27	-	26	-	100*	18	-	57*	29	-	38
EOS	11	17	-	-	-	22	-	-	45	-	24	-	-



(KÄYTETTY T-TESTIÄ. \* = MERKITSEVÄ ERO JÄÄNNÖSRYHMÄÄN 95 %:N LUOTETTAVUUSTASOLLA)

Omnibus huhtikuu II 2004  
Suomalaisten teatterissakäynti  
T97095Käynyt teatterissa viimeisen  
12 kk:n aikanaPainottamaton n= 460  
Painotettu (.000) N= 1898

	Kaikki	Perheen elämäntilanne				Paikkakunta		Käynyt teatt/oopp/baletissa 12 kk:n aik				ei kertaan	ei käynyt kos kaan
		ynksi näis talous	pari ei lapsia	muu aikuis talous	lapsi talous	kaupun ki	muu kunta	1 kerran	2 kertaa	3-5 kertaa	useam min		
Uusi näytelmä	23	20	26	25	23	24	22	23	18*	29*	23	-	-
Tunnettu klassikko	28	31	29	26	25	26*	35*	24*	36*	27	29	-	-
Ohjaaja	7	9*	8	11*	5*	9*	2*	4*	10*	9	16*	-	-
Musiikki, tanssi tai laulu esityksen yhteydessä	29	31	26	36*	27	27*	35*	29	37*	26	15*	-	-
Näyttelijät	46	42	52*	43	46	47	43	50*	46	37*	47	-	-
Arvostelut	30	33*	25*	18*	34*	31*	25*	29	27	34*	31	-	-
Teatterissa käyntiin liittyvät muut asiat/järjestelyt	18	18	15	13*	20*	18	16	18	14*	19	21	-	-
Muu	6	5	8	7	6	7	5	6	5	7	13*	-	-
En osaa sanoa	1	1	2	2	1	1	2	2*	1	-	-	-	-
110 Mikä saisi Teidät lisäämään teatterissa käyntiänne													
Hyvät kulkuyhteydet	7	11*	10*	8	2*	5*	15*	5*	10*	10*	2*	-	-
Sopivimmat esitysajat	3	3	2	3	3	3	4	3	3	2	-	-	-
Useammat esityskerrat	2	2	4*	1	1*	2	2	2	2	2	-	-	-
Nykyistä paremmat ravintola- ym. palvelut teatterin yhteydessä	1	1	1	-	2*	1	2	2*	-	1	-	-	-
Mielenkiintoisempi ohjelmisto	18	23*	12*	29*	14*	19*	14*	16*	16	23*	28*	-	-
Enemmän tietoa ohjelmistosta	8	7	10	4*	8	8	6	5*	15*	6	5	-	-
Edullisemmat lippujen hinnat	27	30	20*	25	30*	28	23	27	34*	22*	21	-	-
Jos olisi aikaa	11	7*	10	8	16*	11	11	9*	13	15*	13	-	-
Jos olisi sopivaa seuraa/seurue	6	6	6	7	6	7*	4*	8*	2*	6	9	-	-
Jos olisi lähellä	2	2	4*	3	2	2	3	2	1*	4*	4	-	-
Jos lippujen varaus/ hankinta olisi helpompaa	4	5	5	3	4	6*	1*	5	2*	5	7	-	-
Muu	6	5	3*	4	8*	6*	3*	7	3*	7	3	-	-
En osaa sanoa	16	8*	26*	17	17	15*	22*	18*	14	12*	27*	-	-
Sopivimmat esitysajat lisäksi vastaajan teatterissa käyntiä													
Painottamaton n= 13	13	4	2	2	5	9	4	8	3	2	-	-	-
Painotettu (.000) N= 52	52	16	8	7	21	37	15	30	13	9	-	-	-
111 Mitkä olisivat mielestänne sopivimmat esitysajat													
17.00	6	-	40	-	-	-	21	11	-	-	-	-	-
17.30	-	-	-	-	-	-	-	-	-	-	-	-	-
18.00	27	-	-	-	68	25	31	12*	36	63*	-	-	-
18.30	-	-	-	-	-	-	-	-	-	-	-	-	-
19.00	25	37	-	100*	-	16*	48*	33	-	37	-	-	-
19.30	8	-	-	-	21	12	-	14	-	-	-	-	-
20.00	3	10	-	-	-	5	-	6	-	-	-	-	-
20.30	-	-	-	-	-	-	-	-	-	-	-	-	-
21.00	-	-	-	-	-	-	-	-	-	-	-	-	-
Muu aika	19	15	60*	-	11	26	-	24	18	-	-	-	-
EOS	11	37	-	-	-	16	-	-	46	-	-	-	-

(KÄYTETTY T-TESTIÄ. \* = MERKITSEVÄ ERO JÄÄNNÖSRYHMÄÄN 95 %:N LUOTETTAVUUSTASOLLA)

Omnibus huhtikuu II 2004  
Suomalaisten teatterissakäynti  
T90795

	Kaikki	Sukupuoli		Ikäryhmä				Talouden bruttotulot			Alue/vanha läänijako		
		nainen	mies	15-24 vuotta	25-44 vuotta	45-64 vuotta	65-79 vuotta	alle 20000 eur/v	20001- 40000 eur/v	yli 40000 eur/v	Etelä- Suomi	Keski- Suomi	Pohj.- Suomi
Kaikki painottamaton	n= 984	529	455	191	312	300	181	318	236	211	567	246	171
Kaikki painotettu (.000)	N= 4071	2061	2009	648	1415	1402	607	1233	964	915	2347	996	728
112 Mikä/mitkä seuraavista vaihtoehtoja kilpailevat eniten teatterissa, oopperassa tai baletissa käymisen kanssa, kun valitsette illanvietto-tapaanne													
Elokuvat	31	30	31	55*	33	25*	14*	27*	31	35*	33*	27*	29
Konsertit	14	17*	10*	14	14	13	14	15	11*	12	12*	16*	17*
Urheilutapahtumat	15	7*	23*	10*	16	17*	14	12*	17*	13*	13*	13*	23*
Ruoka- ja seurusteluravintolat	11	13*	8*	11	16*	8*	4*	8*	14*	11	11	11	8*
Yökerho/disko	8	7*	9*	35*	7*	1*	-	10*	8	5*	7*	9	12*
Lähipubi	5	3*	6*	7*	6	5	1*	5	6	6	5	4	6
Oma harrastustoiminta	31	29	32	31	32	28*	32	30	26*	35*	27*	37*	34*
Illanvietto ystävien tai sukulaisten kanssa	39	47*	32*	42	40	36*	41	45*	35*	37	37*	42*	43*
Koti-ilta	47	48	45	33*	54*	44*	51*	44*	48	44*	44*	49	52*
Muu	3	3	3	2	3	3	6*	3	5*	3	4*	2*	4
EOS	1	1	1	0	0*	1	1	0	2*	-	1*	1	-
<u>Koti-illat kilpailevat</u>													
Painottamaton	n= 456	251	205	64	161	139	92	142	112	91	250	117	89
Painotettu (.000)	N= 1906	992	914	217	757	623	310	546	467	401	1042	484	380
113 Mitkä seuraavista asioista koti-illan vietossa erityisesti kilpailevat teatterissa, oopperassa tai baletissa käymisen kanssa													
Yhdessäolo perheen kanssa	54	60*	48*	52	69*	47*	35*	41*	55	63*	52	58	55
Jonkin tietyn itselle tärkeän TV-ohjelman katsominen	22	21	22	16*	24	22	18	21	17*	28*	22	19	23
TV:n katsominen yleensä	36	30*	43*	36	27*	43*	47*	44*	39	24*	34*	40*	38
Videon/DVD:n katsominen	10	6*	16*	23*	17*	3*	1*	9	10	12	10	7*	14*
Radion/musiikin kuuntelu kotona	15	14	16	30*	13*	10*	18	22*	13	7*	13*	15	19*
Tietokone/tietokonepelit	10	4*	17*	26*	10	7*	6*	13*	9	7*	13*	2*	13*
Kotitöiden tekeminen	38	45*	31*	28*	44*	39	28*	33*	42*	39	33*	39	49*
Jokin muu	9	8	10	12	8	9	10	7	7*	14*	9	5*	14*
Eos	1	2	1	-	1	1*	4*	1*	1	1	2*	1*	-

(KÄYTETTY T-TESTIÄ. \* = MERKITSEVÄ ERO JÄÄNNÖSRYHMÄÄN 95 %:N LUOTETTAVUUSTASOLLA)

Omnibus huhtikuu II 2004  
Suomalaisten teatterissakäynti  
T97095

	Kaikki	Vastaajan ammatti							Koulutus				
		työväestö	toimi henkilö	maanvilj/itsen yritt	johtava asema	koti rouva	opiske luja/koulu	eläkeläinen	perus/keski koulu	amm/tekn/kauppa koulu	yo/lukio	opisto/ammatti korkea koulu	yli opisto/ korkea koulu
Kaikki painottamaton	n= 984	247	221	50	21	15	152	278	285	277	110	195	114
Kaikki painotettu (.000)	N= 4071	1076	1008	211	101	54	557	1064	1113	1193	419	826	509
112 Mikä/mitkä seuraavista vaihtoehtoista kilpailevat eniten teatterissa, oopperassa tai baletissa käymisen kanssa, kun valitsette illanviettotapaanne													
Elokuvat	31	32	35*	21*	41*	53*	51*	15*	26*	29	49*	31	31
Konsertit	14	10*	18*	2*	12	18	20*	13	10*	11*	13	19*	20*
Urheilutapahtumat	15	16	14	10*	33*	10	11*	15	16	18*	15	12*	10*
Ruoka- ja seurusteluravintolat	11	12	11	13	27*	6	13	6*	7*	10	14*	14*	12
Yökerho/disko	8	9	4*	5*	5	10	30*	1*	10*	7	21*	5*	1*
Lähipubi	5	7*	5	3	-	-	6	3*	4	5	6	3*	7*
Oma harrastustoiminta	31	32	34*	25	27	8*	29	30	24*	33	32	33	35*
Illanvietto ystävien tai sukulaisien kanssa	39	40	39	30*	46	63*	42	37	42*	36*	49*	37	36
Koti-ilta	47	48	46	43	65*	53	39*	50*	47	48	45	46	45
Muu	3	2*	4	3	-	-	2	6*	5*	2*	3	3	5
EOS	1	1*	-	-	-	-	1	1	0*	1	1	1	-
<u>Koti-illat kilpailevat</u>													
Painottamaton	n= 456	119	98	23	13	8	57	138	132	132	48	88	55
Painotettu (.000)	N= 1906	513	459	91	65	29	220	529	526	575	190	380	231
113 Mitkä seuraavista asioista koti-illan vietossa erityisesti kilpailevat teatterissa, oopperassa tai baletissa käymisen kanssa													
Yhdessäolo perheen kanssa	54	66*	58	67*	71*	72*	58	33*	43*	56	54	63*	63*
Jonkin tietyn itselle tärkeän TV-ohjelman katsominen	22	27*	25	26	10*	-	14*	18*	22	25*	17	22	15*
TV:n katsominen yleensä	36	42*	27*	20*	30	14*	26*	48*	48*	36	28*	33	22*
Videon/DVD:n katsominen	10	15*	13	4*	14	13	18*	2*	8	10	25*	12	2*
Radion/musiikin kuuntelu kotona	15	15	6*	9	15	-	28*	18*	17	16	9*	16	9*
Tietokone/tietokonepelit	10	10	8	4*	10	-	23*	8*	13*	8	25*	5*	3*
Kotitöiden tekeminen	38	43*	43*	36	41	31	34	30*	29*	46*	31*	44*	33
Jokin muu	9	11	9	10	-	13	7	9	10	13*	3*	6*	8
Eos	1	-	1	-	13*	-	-	2*	3*	-	-	1	4*

(KÄYTETTY T-TESTIÄ. \* = MERKITSEVÄ ERO JÄÄNNÖSRYHMÄÄN 95 %:N LUOTETTAVUUSTASOLLA)

Omnibus huhtikuu II 2004  
Suomalaisten teatterissäkäynti  
T97095

	Kaikki	Perheen elämäntilanne				Paikkakunta		Käynyt teatt/oopp/baletissa				12 kk:n aik	
		yksi näis talous	pari ei lapsia	muu aikuis talous	lapsi talous	kaupun ki	muu kunta	1 kerran	2 kertaa	3-5 kertaa	useam min	ei kerta kaan	ei käynyt kos kaan
Kaikki painottamaton	n= 984	253	235	152	344	726	258	226	110	96	28	458	66
Kaikki painotettu (.000)	N= 4071	1022	922	629	1497	3033	1038	923	450	411	114	1909	263
112 Mikä/mitkä seuraavista vaihto- ehdoista kilpailevat eniten teatterissa, oopperassa tai baletissa käymisen kanssa, kun valitsette illanvietto- tapaaanne													
Elokuvat	31	32	31	25*	33*	33*	24*	33	38*	33	21*	28*	34
Konsertit	14	17*	15	10*	12*	16*	8*	14	18*	29*	28*	8*	20*
Urheilutapahtumat	15	12*	17	17	15	16*	12*	12*	19*	4*	18	17*	19
Ruoka- ja seurusteluravintolat	11	10	14*	6*	11	12*	7*	12	10	14	15	9*	12
Yökerho/disko	8	12*	8	6*	7*	9	7	10*	4*	3*	-	10*	12*
Lähipubi	5	7*	5	1*	5	5	4	3*	4	3	-	6*	4
Oma harrastustoiminta	31	35*	32	25*	29	31	30	32	30	26*	27	31	29
Illanvietto ystävien tai sukulaisten kanssa	39	43*	36*	41	38	38*	42*	37	38	45*	39	40	32*
Koti-ilta	47	41*	45	42*	54*	46*	50*	41*	37*	37*	52	54*	47
Muu	3	5*	3	6*	2*	4*	2*	2*	1*	5*	3	4*	5
EOS	1	1	1	1	0*	1	1	1	3*	-	-	0*	-
<u>Koti-illat kilpailevat</u>													
Painottamaton	n= 456	104	109	63	180	332	124	94	41	35	14	241	31
Painotettu (.000)	N= 1906	422	417	264	804	1383	523	377	167	153	60	1026	124
113 Mitkä seuraavista asioista koti-illan vietossa erityisesti kilpailevat teatterissa, oopperassa tai baletissa käymisen kanssa													
Yhdessäolo perheen kanssa	54	26*	58	40*	72*	54	55	52	51	61	70*	54	49
Jonkin tietyn itselle tärkeän TV-ohjelman katsominen	22	29*	15*	23	21	22	21	23	34*	18	25	20	17
TV:n katsominen yleensä	36	42*	40	41	29*	37	35	34	32	28*	21*	40*	31
Videon/DVD:n katsominen	10	9	15*	10	9	11	9	10	7	9	-	11	16
Radion/musiikin kuuntelu kotona	15	29*	13	9*	10*	16*	12*	15	16	7*	-	15	27*
Tietokone/tietokonepelit	10	12	12	10	8*	10	11	7*	10	-	-	13*	14
Kotitöiden tekeminen	38	40	33*	28*	43*	37	40	36	37	40	53*	38	30*
Jokin muu	9	12*	10	5*	9	8*	12*	9	13	8	6	8*	17*
Eos	1	2	1	3*	1	1	2	2	-	-	-	1	4*

(KÄYTETTY T-TESTIÄ. \* = MERKITSEVÄ ERO JÄÄNNÖSRYHMÄÄN 95 %:N LUOTETTAVUUSTASOLLA)

Omnibus huhtikuu II 2004  
Suomalaisten teatterissakäynti  
T90795

	Kaikki	Sukupuoli		Ikäryhmä				Talouden bruttotulot			Alue/vanha läänijako		
		nainen	mies	15-24 vuotta	25-44 vuotta	45-64 vuotta	65-79 vuotta	alle 20000 eur/v	20001- 40000 eur/v	yli 40000 eur/v	Etelä- Suomi	Keski- Suomi	Pohj.- Suomi
Kaikki painottamaton	n= 984	529	455	191	312	300	181	318	236	211	567	246	171
Kaikki painotettu (.000)	N= 4071	2061	2009	648	1415	1402	607	1233	964	915	2347	996	728
115 Mikä on mielipiteenne teattereiden taloudellisesta tukemisesta ja lippujen hinnoista Suomessa													
Yhteiskunnan tulisi tukea teattereita nykyistä enemmän, jolloin lippujen hinnat voisivat laskea jonkun verran	32	40*	24*	52*	30*	29*	24*	36*	31	28*	33	27*	35*
Yhteiskunnan tuen tulisi säilyä nykyisellä tasolla, jolloin lippujen hinnat pysyisivät ennallaan	44	43	44	35*	49*	44	40	41	40*	48*	43	51*	36*
Yhteiskunnan ja teattereissa kävijöiden tulisi yhdessä rahoittaa yhtä paljon teatterien toimintaa, jolloin hinnat jonkun verran nousisivat	9	7*	12*	3*	8*	12*	12*	7*	12*	9	10	9	10
Yhteiskunnan ei tulisi tukea teattereita lainkaan taloudellisesti, jolloin lippujen hinnat määräytyisivät vapaasti	9	6*	13*	5*	10	10	11	8*	13*	11	9	8*	12*
EOS	5	4*	6*	4	4*	4*	13*	8*	4*	5	5	5	7
116 Mikä on mielestänne kohtuullinen teatteriesityksen lipunhinta													
Alle 5.1 euroa	7	6*	7*	14*	5*	4*	8	10*	5*	5*	6*	7	8*
5.1- 8.4 euroa	11	10	11	21*	12	6*	8*	15*	13*	8*	6*	13*	22*
8.5-11.8 euroa	27	26*	29*	24*	28	30*	24	31*	30*	22*	23*	35*	31*
11.9-16.8 euroa	19	20	18	17	21*	20	13*	17	18	24*	20	18	17
16.9-20.2 euroa	17	19*	15*	11*	19*	19*	15	10*	17	22*	21*	12*	11*
20.3-25.2 euroa	6	7	6	4*	6	8*	6	3*	7	7	8*	5*	2*
25.4-33.6 euroa	4	5*	3*	1*	4	5	5	3*	3	3	6*	3*	1*
33.7- 42.1 euroa	1	1	1	2	0*	2*	0*	-	0*	3*	2*	-	1*
Yli 42.1 euroa	1	1	1	-	0	1	1	-	1	2*	1*	0	-
Ei osaa sanoa	7	6*	8*	6	4*	5*	20*	12*	6	4*	7	7	7
117 Minkä arvosanan annatte suomalaisen teatterin tasosta tällä hetkellä													
9 - 10	17	21*	12*	14	18	17	16	14*	16	19*	20*	16	8*
8	51	50	51	47*	52	56*	39*	49	54*	50	51	51	48
7	19	18	20	26*	20	16*	15*	21*	16*	20	16*	19	29*
4 - 6	8	7	9	8	5*	8	14*	9*	7	3*	7*	9	8
Keskiarvo	7.79	7.87	7.69	7.68	7.88	7.81	7.60	7.69	7.80	7.95	7.87	7.74	7.57
Ka:n erotus kaikista	-	0.09	-0.09	-0.10	0.09	0.03	-0.18	-0.09	0.01	0.16	0.09	-0.04	-0.22
Eos	6	4*	9*	4*	5	4*	16*	7	6	8*	6	6	6

(KÄYTETTY T-TESTIÄ. \* = MERKITSEVÄ ERO JÄÄNNÖSRYHMÄÄN 95 %:N LUOTETTAVUUSTASOLLA)

Omnibus huhtikuu II 2004  
Suomalaisten teatterissakäynti  
T97095

	Kaikki	Vastaajan ammatti							Koulutus					
		työ väestö	toimi henki lö	maan vilj/ itsen yritt	johtava asema	koti rouva	opiske luja/ koulu lainen	eläke lainen	perus/ keski koulu	amm/ tekn/ kauppa koulu	yo/ lukio	opisto/ ammatti korkea koulu	yli opisto/ korkea koulu	
Kaikki painottamaton	n=	984	247	221	50	21	15	152	278	285	277	110	195	114
Kaikki painotettu (.000)	N=	4071	1076	1008	211	101	54	557	1064	1113	1193	419	826	509
115 Mikä on mielipiteenne teatterien taloudellisesta tukemisesta ja lippujen hinnoista Suomessa														
Yhteiskunnan tulisi tukea teattereita nykyistä enemmän, jolloin lippujen hinnat voisivat laskea jonkun verran														
	32	33	32	34	12*	44	50*	24*	37*	30*	42*	27*	27*	
Yhteiskunnan tuen tulisi säilyä nykyisellä tasolla, jolloin lippujen hinnat pysyisivät ennallaan														
	44	41	51*	40	60*	40	40*	40*	37*	41*	47	52*	50*	
Yhteiskunnan ja teattereissa kävijöiden tulisi yhdessä rahoittaa yhtä paljon teatterien toimintaa, jolloin hinnat jonkun verran nousisivat														
	9	8*	11	7	13	-	4*	13*	6*	12*	5*	9	14*	
Yhteiskunnan ei tulisi tukea teattereita lainkaan taloudellisesti, jolloin lippujen hinnat määräytyisivät vapaasti														
	9	12*	5*	14*	15	7	3*	12*	11*	11*	2*	9	6*	
EOS	5	6	1*	5	-	10	2*	11*	9*	6	4	2*	2*	
116 Mikä on mielestänne kohtuullinen teatteriesityksen lipunhinta														
Alle 5.1 euroa	7	7	2*	3*	-	14	14*	7	13*	6	4*	3*	1*	
5.1- 8.4 euroa	11	12	9	4*	-	15	24*	6*	10	12	20*	10	3*	
8.5-11.8 euroa	27	30	23*	33	27	10*	27	30*	31*	31*	26	23*	20*	
11.9-16.8 euroa	19	17	28*	19	24	23	14*	13*	12*	15*	24*	26*	29*	
16.9-20.2 euroa	17	16	19	23*	32*	28	10*	17	13*	17	13*	20*	22*	
20.3-25.2 euroa	6	6	6	14*	12*	6	2*	6	3*	7	5	7	13*	
25.4-33.6 euroa	4	4	7*	-	4	-	2*	4	2*	4	5	5	7*	
33.7- 42.1 euroa	1	1*	4*	-	-	-	1	1*	1	0*	2	2	3*	
Yli 42.1 euroa	1	-	1	2*	-	-	-	1*	1	-	-	1	1	
Ei osaa sanoa	7	7	1*	3*	-	5	7	14*	14*	7	3*	4*	1*	
117 Minkä arvosanan annatte suomalaisen teatterin tasosta tällä hetkellä														
9 - 10	17	14*	18	20	29*	25	14*	18	14*	18	15	18	16	
8	51	53	56*	54	44	53	48	44*	40*	52	52	59*	57*	
7	19	20	18	15	12	9*	28*	15*	23*	17*	24*	15*	18	
4 - 6	8	7	5*	9	13	3	6*	12*	13*	6*	5*	6*	5*	
Keskiarvo	7.79	7.74	7.89	7.87	7.91	8.04	7.74	7.71	7.55	7.87	7.82	7.89	7.88	
Ka:n erotus kaikista	-	-0.04	0.10	0.09	0.12	0.25	-0.05	-0.08	-0.23	0.08	0.04	0.10	0.10	
Eos	6	6	3*	2*	3	10	4*	11*	10*	7	3*	2*	3*	

(KÄYTETTY T-TESTIÄ. \* = MERKITSEVÄ ERO JÄÄNNÖSRYHMÄÄN 95 %:N LUOTETTAVUUSTASOLLA)

Omnibus huhtikuu II 2004  
Suomalaisten teatterissakäynti  
T97095

	Kaikki	Perheen elämäntilanne				Paikkakunta		Käynyt teatt/oopp/baletissa 12 kk:n aik				12 kk:n aik	
		yksi näis talous	pari ei lapsia	muu aikuis talous	lapsi talous	kaupun ki	muu kunta	1 kerran	2 kertaa	3-5 kertaa	useam min	ei kerta kaan	ei käynyt kos kaan
Kaikki painottamaton	n= 984	253	235	152	344	726	258	226	110	96	28	458	66
Kaikki painotettu (.000)	N= 4071	1022	922	629	1497	3033	1038	923	450	411	114	1909	263
115 Mikä on mielipiteenne teattereiden taloudellisesta tukemisesta ja lippujen hinnoista Suomessa													
Yhteiskunnan tulisi tukea teattereita nykyistä enemmän, jolloin lippujen hinnat voisivat laskea jonkun verran													
	32	33	24*	31	37*	32	32	40*	38*	32	28	29*	26*
Yhteiskunnan tuen tulisi säilyä nykyisellä tasolla, jolloin lippujen hinnat pysyisivät ennallaan													
	44	41	47*	44	43	43	45	45	47	58*	52	39*	40
Yhteiskunnan ja teattereissa kävijöiden tulisi yhdessä rahoittaa yhtä paljon teatterien toimintaa, jolloin hinnat jonkun verran nousisivat													
	9	12*	12*	8	7*	10	9	8	8	6*	12	12*	3*
Yhteiskunnan ei tulisi tukea teattereita lainkaan taloudellisesti, jolloin lippujen hinnat määräytyisivät vapaasti													
	9	7*	10	12*	9	9	9	5*	4*	3*	5	13*	17*
EOS	5	7*	6	6	4*	5	5	3*	4*	1*	3	7*	14*
116 Mikä on mielestänne kohtuullinen teatteriesityksen lipunhinta													
Alle 5.1 euroa	7	7	8*	7	5*	6	7	7	3*	2*	3	8*	10*
5.1- 8.4 euroa	11	14*	8*	8*	11	11	11	11	8*	5*	5*	12*	15*
8.5-11.8 euroa	27	26	22*	31*	30*	25*	34*	26	23*	20*	12*	32*	29
11.9-16.8 euroa	19	20	15*	21	20	19	18	18	33*	23*	36*	15*	15
16.9-20.2 euroa	17	14*	20*	12*	20*	18*	13*	17	17	31*	21	15*	11*
20.3-25.2 euroa	6	5*	11*	6	5*	7*	4*	10*	6	12*	15*	4*	2*
25.4-33.6 euroa	4	4	4	6*	4	4	4	5	6*	5	7	3*	-
33.7- 42.1 euroa	1	0*	3*	2	1	2*	0*	3*	-	1	-	1	-
Yli 42.1 euroa	1	1	1	1	0	1	1	1	-	1	-	1	-
Ei osaa sanoa	7	9*	10*	6	5*	7	8	3*	4*	1*	-	10*	17*
117 Minkä arvosanan annatte suomalaisen teatterin tasosta tällä hetkellä													
9 - 10	17	14*	15	16	20*	17	16	17	28*	29*	31*	12*	9*
8	51	51	50	51	50	51	48	55*	52	58*	48	47*	43*
7	19	20	19	17	19	18	20	19	14*	10*	21	22*	22
4 - 6	8	10*	8	9	6*	7*	10*	8	5*	4*	-	10*	7
Keskiarvo	7.79	7.70	7.72	7.75	7.89	7.82	7.69	7.80	8.08	8.10	8.17	7.62	7.67
Ka:n erotus kaikista	-	-0.08	-0.06	-0.03	0.11	0.03	-0.10	0.01	0.29	0.31	0.38	-0.17	-0.12
Eos	6	6	9*	6	4*	6	6	2*	1*	-	-	9*	19*

<b>Sukupuoli:</b> 1 Nainen (2) 2 Mies	<b>Perheen tämänhetkinen elämäntilanne:</b> 1 Yksinäistalous (10) 2 Lapseton pari 3 (Muu) aikuistalous (vain yli 18-v.) 4 Talous, jossa lapsia	<b>Sanomalehtien lukeminen:</b> (16)	<b>Kaupparyhmittymä, josta elintarvikkeet yleensä ostetaan: (KAUPPA-KORTTI)</b> (21)	<b>Maakunta:</b>
<b>Ikäryhmä:</b> 1 15 - 17 v. 8 45 - 49 v. (3) 2 18 - 19 v. 9 50 - 54 v. 3 20 - 24 v. 10 55 - 59 v. 4 25 - 29 v. 11 60 - 64 v. 5 30 - 34 v. 12 65 - 69 v. 6 35 - 39 v. 13 70 - 74 v. 7 40 - 44 v.	<b>Kotona olevien lasten ikä:</b> (11) 1 0 v. 7 6 v. 13 12 v. 2 1 v. 8 7 v. 14 13 v. 3 2 v. 9 8 v. 15 14 v. 4 3 v. 10 9 v. 16 15 v. 5 4 v. 11 10 v. 17 16 v. 6 5 v. 12 11 v. 18 17 v.	1 "Kärkikolmikko" (Helsingin Sanomat, Aamulehti, Turun Sanomat) 2 Maaseudun Tulevaisuus 3 Muu sanomalehti 4 Taloussanommat 5 Ilta-Sanommat 6 Iltalehti 7 Kauppalehti 8 Ei mitään / ei osaa sanoa	1 K-ryhmä (K-extra, K-lähikauppa, KK-market, KKK-Supermarket, KKKK-Citymarket, Anttila, Rimi, Pikkolo) 2 Suomen Spar (Spar Express, Rabatti, SPAR Market, Eurospar, Superspar) 3 Tradeka (Euromarket, Maxi, Valintatalo, Siwa) 4 S-ryhmä (Prisma, S-market, Alepa, Sale) 5 Wihuri (Ruokavarasto, Sesto, Etujätti) 6 Muu mikä?	1 Uusimaa (37) 2 Varsinais-Suomi 3 Itä-Uusimaa 4 Satakunta 5 Kanta-Häme 6 Pirkanmaa 7 Päijät-Häme 8 Kymenlaakso 9 Etelä-Karjala 10 Etelä-Savo 11 Pohjois-Savo 12 Pohjois-Karjala 13 Keski-Suomi 14 Etelä-Pohjanmaa 15 Pohjanmaa 16 Keski-Pohjanmaa 17 Pohjois-Pohjanmaa 18 Kainuu 19 Lappi
<b>Vastajaan ansiotyössäkäynti:</b> 1 On kokopäivätyössä (4) 2 On osapäivätyössä 3 Lomautettu 4 Työtön 5 Eläkeläinen 6 Ei mitään näistä (= opiskelijat, kotirouvat jne.)	<b>Alle 18 -vuotiaiden kotona asuvien lasten lukumäärä:</b> _____ henkilöä (12)	<b>Koulutus: (MERKITÄÄN VAIN YLIN ASTE):</b> (17)	<b>Asumon tyyppi:</b> 1 Omakotitalo / maatalo-asunto (22) 2 Rivitalo / paritalo 3 Kerrostalo	<b>Vastajaalla on oma matkapuhelin:</b> 1 Kyllä (39) 2 Ei
<b>Vastajaan ammatti:</b> 1 Maanviljelijäväestö (5) 2 Työväestö 3 Toimihenkilö 4 Itsenäinen yrittäjä 5 Johtava asema 6 Kotirouva 7 Opiskelija, koululainen 8 Eläkeläinen	<b>Talouden yhteenlasketut vuositulot veroja vähentämättä (TULOKORTTI):</b> (13) 1 Alle 10 001 €/vuosi 2 10 001 - 15 000 €/vuosi 3 15 001 - 20 000 €/vuosi 4 20 001 - 25 000 €/vuosi 5 25 001 - 30 000 €/vuosi 6 30 001 - 35 000 €/vuosi 7 35 001 - 40 000 €/vuosi 8 40 001 - 45 000 €/vuosi 9 45 001 - 50 000 €/vuosi 10 50 001 - 55 000 €/vuosi 11 55 001 - 60 000 €/vuosi 12 Yli 60 000 €/vuosi 13 EOS, eikä haastattelija osaa arvioida	1 Perus-/keski-/kansa-/kansalaiskoulu 2 Ammatti-/tekninen-/kauppakoulu 3 Ylioppilas/lukio 4 Opistotaso 5 Ammattikorkeakoulu 6 Yliopisto, korkeakoulu 7 Ei halua vastata	<b>Paikkakunnan asukasmäärä:</b> 1 Yli 100 000 asukasta (23) 2 50 001 - 100 000 asukasta 3 30 001 - 50 000 asukasta 4 10 001 - 30 000 asukasta 5 Alle 10 000 asukasta	<b>Vastaja käyttää Internetiä:</b> 1 Kyllä (40) 2 Ei
<b>Siviilisäätty:</b> 1 Avio-/avoliitto (6) 2 Naimaton 3 Eronnut 4 Leski 5 Ei halua vastata	<b>Ruokakunnan koko (vastaja mukaanluet- tuna):</b> _____ henkilöä (14)	<b>Perheessä on:</b> (19) 1 Auto 2 Teksti-TV 3 Kaapeli- / satelliitti-tv 4 Kesämökki 5 Videot 6 Omistusasunto 7 Osaomistusasunto/asumisoikeus- asunto 8 Tietokone 9 Matkapuhelin 10 Internet-yhteys 11 Kiinteä puhelin/lankapuhelin 12 DVD-laite 13 Digi-tv	1 Kaupunki (24) 2 Muu kunta 1 Taajama (25) 2 Haja-asutusalue	<b>Vastaja on yhteydessä Internetiin:</b> 1 Kotoa (41) 2 Työpaikalta 3 Opiskelupaikalta 4 Sukulaisen tai tuttavien luota 5 Kirjastosta 6 Jostakin muualta, mistä?
<b>Perheen päähenkilön ammatti:</b> 1 Maanviljelijäväestö (7) 2 Työväestö 3 Toimihenkilö 4 Itsenäinen yrittäjä 5 Johtava asema 6 Kotirouva 7 Opiskelija, koululainen 8 Eläkeläinen	<b>Aikakauslehtien lukeminen (LEHTIKORTTI):</b> (15) 1 Anna 21 Kotiliesi 2 Apu 22 Kotivinkki 3 Avotakka 23 Me Naiset 4 City 24 Meidän Talo 5 Cosmopolitan 25 Metsästäys ja Kalastus 6 Demi 26 NYT 7 Eeva 27 Pirkka 8 Elämänhalu 27 Seitsemän Päivää 9 Erä 28 Seura 10 ET Lehti 30 Suomen Kuvalehti 11 Gloria 31 Suosikki 12 HS Kuukausliite 32 Tekniikan Maailma 13 Hymy 33 Trendi 14 Hyvä Terveys 34 Tuulilasi 15 IN 35 TV Maailma 16 Kaks Plus 36 Valitut Palat 17 Katso 37 Vauhdin Maailma 18 Kauneus ja Terveys 38 Vauva 19 Kodin kuvalehti 39 Voi Hyvin 20 Koti ja keittiö 40 Yhteishyvä	<b>Vastajaan television katselu viikossa:</b> (20) 1 Ei yhtään 2 4 tuntia tai vähemmän / vko 3 5 - 8 tuntia / vko 4 9 - 12 tuntia / vko 5 13 - 17 tuntia / vko 6 18 - 22 tuntia / vko 7 23 tuntia / vko tai enemmän 8 Taloudessa ei ole televisiota 9 Ei osaa sanoa	<b>Lääni:</b> 1 Etelä-Suomen lääni (26) 2 Länsi-Suomen lääni 3 Itä-Suomen lääni 4 Oulun lääni 5 Lapin lääni <b>Haastattelukunta:</b> _____ (27)	<b>Vastajaan Internetin käyttöuseus:</b> (42) 1 Päivittäin tai lähes (vähintään 20 päivää/kk) 2 3-4 päivänä viikossa (12-19 päivää/kk) 3 1-2 päivänä viikossa (4-11 päivää/kk) 4 1-3 päivänä kuukaudessa 5 Harvemmin 6 Ei osaa sanoa
<b>Talouden huollosta (esim. päivittäistavaroiden ostoista) vastaa pääasiallisesti:</b> 1 Vastaja itse (9) 2 Muu perheenjäsen 3 Avio/avopari yhdessä				

**LUOTETTAVUUSRAJATAULUKKO 95 %-TASOLLE**

% -luku joka tuli tulokseksi	NÄYTTEEN TAI OSANÄYTTEEN ALARYHMÄN KOKO															
	25	50	75	100	150	200	250	300	400	500	600	800	1000	2000	3000	5000
	%	%	%	%	%	%	%	%	%	%	%	%	%	%	%	%
2 tai 98	±5.6	±4.0	±3.2	±2.8	±2.3	±2.0	±1.8	±1.6	±1.4	±1.3	±1.1	±0.98	±0.9	±0.61	±0.51	±0.4
3 tai 97	±6.8	±4.9	±3.9	±3.4	±2.8	±2.4	±2.2	±2.0	±1.7	±1.5	±1.4	±1.2	±1.1	±0.75	±0.62	±0.49
4 tai 96	±7.8	±5.6	±4.5	±3.9	±3.2	±2.8	±2.5	±2.3	±2.0	±1.8	±1.6	±1.4	±1.3	±0.86	±0.71	±0.56
5 tai 95	±8.7	±6.2	±5.0	±4.4	±3.6	±3.1	±2.7	±2.5	±2.2	±2.0	±1.8	±1.5	±1.4 <sup>1</sup>	±0.96	±0.79	±0.62
6 tai 94	±9.5	±6.8	±5.5	±4.8	±3.9	±3.4	±3.0	±2.8	±2.4	±2.1	±2.0	±1.7	±1.5	±1.0	±0.87	±0.68
8 tai 92	±10.8	±7.7	±6.2	±5.4	±4.4	±3.8	±3.4	±3.1	±2.7	±2.4	±2.2	±1.9	±1.7	±1.2	±0.99	±0.77
10 tai 90	±12.0	±8.5	±6.9 <sup>3</sup>	±6.0	±4.9 <sup>3</sup>	±4.3	±3.8	±3.5	±3.0	±2.7	±2.5	±2.1	±1.9	±1.3	±1.1	±0.85
12 tai 88	±13.0	±9.2	±7.5	±6.5	±5.3	±4.6	±4.1	±3.8	±3.3	±2.9	±2.7	±2.3	±2.1	±1.4	±1.2	±0.92
15 tai 85	±14.3	±10.1	±8.2	±7.1	±5.9	±5.1	±4.5	±4.1	±3.6	±3.2	±2.9	±2.5	±2.3	±1.6	±1.3	±1.0 <sup>2</sup>
20 tai 80	±16.0	±11.4	±9.2	±8.0	±6.6	±5.7	±5.0	±4.6	±4.0	±3.6	±3.3	±2.8	±2.5	±1.8	±1.4	±1.1
25 tai 75	±17.3	±12.3	±10.0	±8.7	±7.1	±6.1	±5.5	±5.0	±4.3	±3.9	±3.6	±3.0	±2.8	±1.9	±1.6	±1.2
30 tai 70	±18.3	±13.0	±10.5	±9.2	±7.5	±6.5	±5.8	±5.3	±4.6	±4.1	±3.8	±3.2	±2.9	±2.0	±1.7	±1.3
35 tai 65	±19.1	±13.5	±11.0	±9.5	±7.8	±6.8	±6.0	±5.5	±4.8	±4.3	±3.9	±3.3	±3.1	±2.1	±1.7	±1.4
40 tai 60	±19.6	±13.9	±11.3	±9.8	±8.0	±7.0	±6.2	±5.7	±4.9	±4.4	±4.0	±3.4	±3.1	±2.2	±1.8	±1.4
45 tai 55	±19.8	±14.1	±11.4	±9.9	±8.1	±7.0	±6.2	±5.8	±5.0	±4.5	±4.1	±3.5	±3.2	±2.2	±1.8	±1.4
50 tai 50	±20.0	±14.2	±11.5	±10.0	±8.2	±7.1	±6.3	±5.8	±5.0	±4.5	±4.1	±3.5	±3.2	±2.2	±1.8	±1.4

**Esimerkki 1**

Jos 1000 hengen otoksesta 5 % oli ostanut tuotetta, on oikea tulos ±1.4 % eli koko väestössä on 95 % luotettavuustason mukaan 3.6 – 6.4 % tuotetta ostaneita.

3.1.2000/tpi

**Esimerkki 2**

Oletetaan ennen tutkimusta, että tuotteen osuus markkinoista on noin 15 %. Halutaan selvittää asia ±1 %:n tarkkuudella. Tarvitaan tutkimus, jossa näyte on 5000 (esimerkiksi Taloustutkimuksen kirjekysely).

**Esimerkki 3**

Jos 1000 vastaajan joukosta 15 – 19 vuotiaita on 150 henkilöä ja heistä ilmoitti ostavansa säännöllisesti tuotetta X 10 %. Todellinen luku on 95 %-tasolle 10 % ±4.9 eli 5.1 – 14.9 %.  
Jos kokonaisnäyte olisi ollut vain puolet eli 500, tällöin tulos olisi 10 ±6.9 eli 3.1 – 16.9 %, eli 15-19 -vuotiaita olisi 75 kpl.

# KAHDESTA ERI TUTKIMUKSESTA SAATUJEN TULOSTEN VÄLISTEN EROJEN LUOTETTAVUUSTAULUKKO 95 % -TASOLLE

p = 50 prosenttia

Tutkimus 2. Otos- koko	Tutkimus 1.						
	100	250	500	750	1000	1500	2000
	%	%	%	%	%	%	%
100	13.8						
250	11.6	8.8					
500	10.7	7.6	6.2				
750	10.4	7.2	5.7	5.1			
1000	10.3	6.9	5.4	4.7	4.4		
1500	10.1	6.7	5.1	4.4	4.0	3.6	
2000	10.0	6.6	4.9	4.2	3.8	3.4	3.1

p = 40 tai 60 prosenttia

Tutkimus 2. Otos- koko	Tutkimus 1.						
	100	250	500	750	1000	1500	2000
	%	%	%	%	%	%	%
100	13.6						
250	11.4	8.6					
500	10.5	7.4	6.1				
750	10.2	7.0	5.5	5.0			
1000	10.1	6.8	5.2	4.6	4.3		
1500	9.9	6.6	5.0	4.3	3.9	3.5	
2000	9.8	6.4	4.8	4.1	3.7	3.3	3.0

p = 30 tai 70 prosenttia

Tutkimus 2. Otos- koko	Tutkimus 1.						
	100	250	500	750	1000	1500	2000
	%	%	%	%	%	%	%
100	12.7						
250	10.6	8.0					
500	9.8	7.0	5.7				
750	9.6	6.6	5.2	4.6			
1000	9.4	6.3	4.9	4.3	4.0		
1500	9.3	6.1	4.6	4.0	3.7	3.3	
2000	9.2	6.0	4.5	3.8	3.5	3.1	2.8

p = 20 tai 80 prosenttia

Tutkimus 2. Otos- koko	Tutkimus 1.						
	100	250	500	750	1000	1500	2000
	%	%	%	%	%	%	%
100	11.1						
250	9.3	7.0					
500	8.6	6.1	5.0				
750	8.3	5.7	4.5	4.1			
1000	8.2	5.6	4.3	3.8	3.5		
1500	8.1	5.3	4.1	3.5	3.2	2.9	
2000	8.0	5.3	3.9	3.4	3.0	2.7	2.5

p = 10 tai 90 prosenttia

Tutkimus 2. Otos- koko	Tutkimus 1.						
	100	250	500	750	1000	1500	2000
	%	%	%	%	%	%	%
100	8.3						
250	7.0	5.3					
500	6.4	4.5	3.7				
750	6.3	4.3	3.4	3.0			
1000	6.2	4.2	3.2	2.8	2.6		
1500	6.1	4.0	3.0	2.6	2.4	2.2	
2000	6.0	3.9	2.9	2.5	2.3	2.0	1.9

Näiden taulukoiden avulla voidaan arvioida eri suuruisten näytteiden ja eri tutkimusten avulla saatujen prosenttilukujen erotusten merkitsevyyttä.

Taulukoista valitaan aina käytettäväksi se, jossa p (=prosenttiluku) on lähinnä tutkittavaa prosenttilukutasoa.

## ESIMERKKI

Tehtiin kaksi eri tutkimusta eri aikoina. Toisen näyte oli kooltaan 250 ja toisen 1000. Tuotteen markkinaosuus oli pienemmässä tutkimuksessa 37 % ja suuremmassa 35 %.

Ensinnäkin valittiin taulukko p = 40 tai 60 %, koska tutkittavat prosenttiluvut ovat kaikkein lähimpänä sitä. Kahden prosenttiluvun erotus (37 % - 35 %) oli siis 2 %. Taulukosta katsotaan otoskokojen 1000 ja 250 risteyskohdasta luku, joka ilmoittaa vaadittavan erotuksen, jotta se olisi merkittävä = 6.8 %. Siis tutkimusten ero ei ollut merkittävä.